

LEGENDA ZNAČEK PO :

- [illegible]

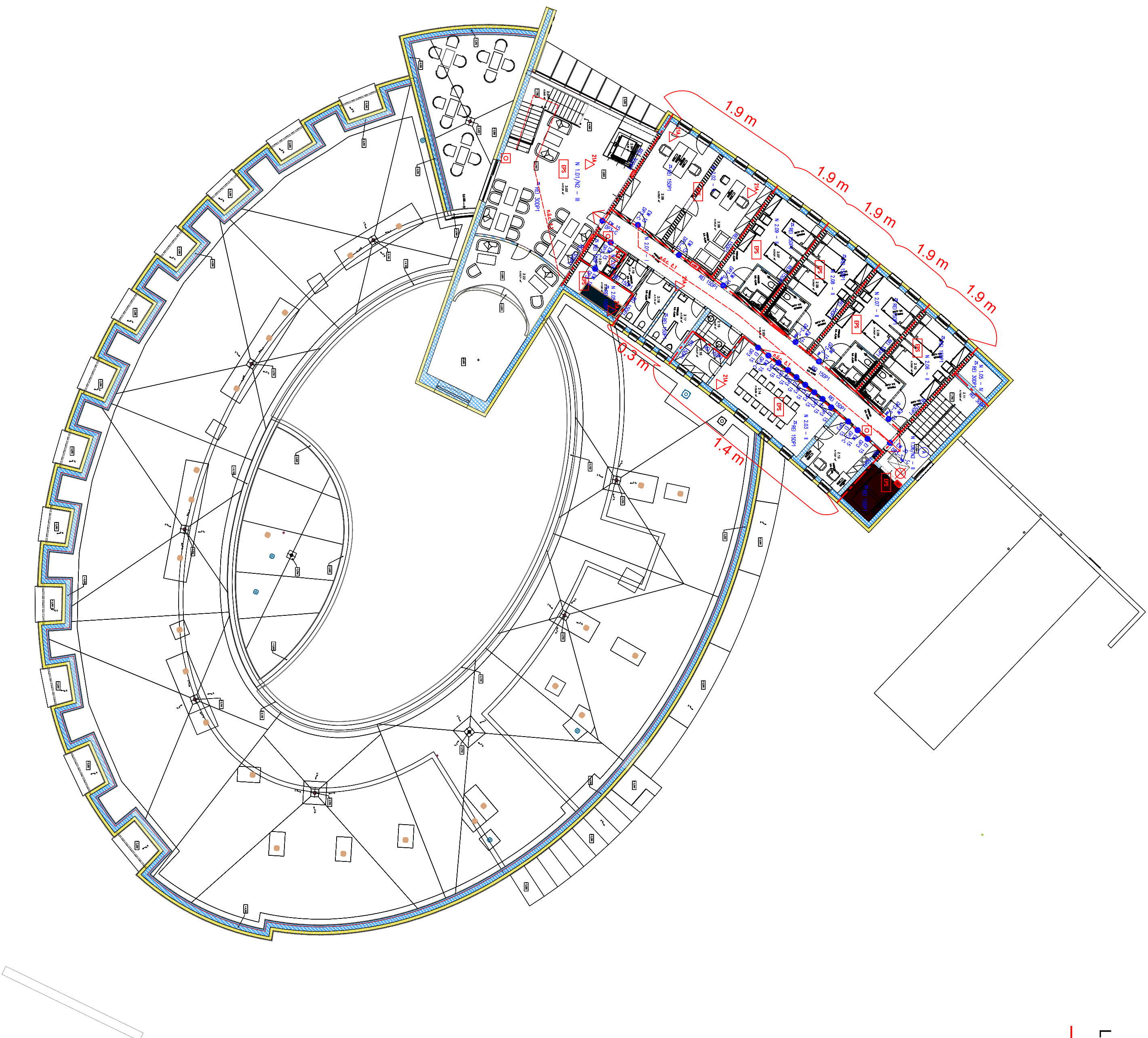

Projektová dokumentace pro provedení stavby

± 0,000 = 249,150 m n.m.
SOUŘADNÝ SYSTÉM: JTSK
VÝŠKOVÝ SYSTÉM: BPV

generální projektant :

architekti chmelík & partneři, s.r.o.
Úzká 201 Hradec Králové 500 03 Česká republika
DIČ: CZ28768841 IČO: 28768841

autor návrhu :	Ing. arch. Jaromír Chmelík
autorská spolupráce :	spolupráce :
Ing. arch. Petr Vaceřa	Ing. arch. Jiří Vopřítal, Jakub Audittický
objednatel :	investor :

investor :

Oblasť charita Hradec Králové Komenského 266 500 03 Hradec Králové	Oblasť charita Hradec Králové Komenského 266 500 03 Hradec Králové
---	---

HIP :	výpracoval :
Ing. Pavel Ješek	Ing. Denis Bergerová
architekt :	zodp. projektant :
Ing. arch. Jaromír Chmelník	Ing. Vít Zíngla
	kontroloval :
	Ing. Vít Zíngla

Ing. Yit Zinga

Lůžkový hospic pro Hradecko

místo stavby :	
----------------	--

název : PBŘ	číslo přílohy :
--------------------	-----------------

PŮDORYS 2.NP

D.1.1.3.3

autorizační razítko :

chmelík & partneři

PROJECTICON S.R.O.
PROJEKČNÍ A KONZULTAČNÍ KANCELÁŘ

Projecticon s.r.o.
Antonína Kopeckého 15
549 22 Nový Hrádek
IČO: 28809459

účel dila

DPS

datum :	19.05.2022
---------	------------

měřítka :

1.200