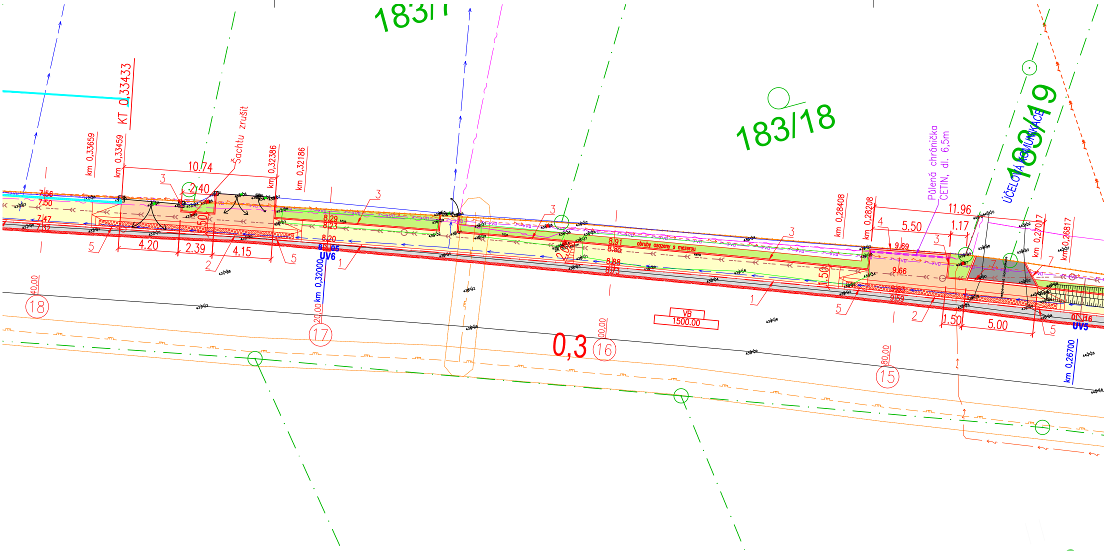
183/1
183/18
183/19
ÚČELOVÁ KOMUNIKACE
Půlená chránička
CETIN, dl. 6,5m
KT 0,33433
km 0,33659
km 0,33459
km 0,32386
km 0,32186
km 0,32000
km 0,28408
km 0,28208
km 0,27017
km 0,26817
km 0,26700
Šachtu zrušit
10.74
2.40
4.20
2.39
4.15
7.56
7.50
7.47
7.32
8.29
8.23
8.20
8.05
UV6
8.91
8.85
8.88
8.73
obruby osazeny s mezerou
11.96
5.50
1.17
9.69
9.66
9.63
9.59
1.50
5.00
0.16
UV5
VB
1500.00
0,3
40,00
20,00
00,00
80,00
18
17
16
15
1
2
3
4
5
7
.50
1.50

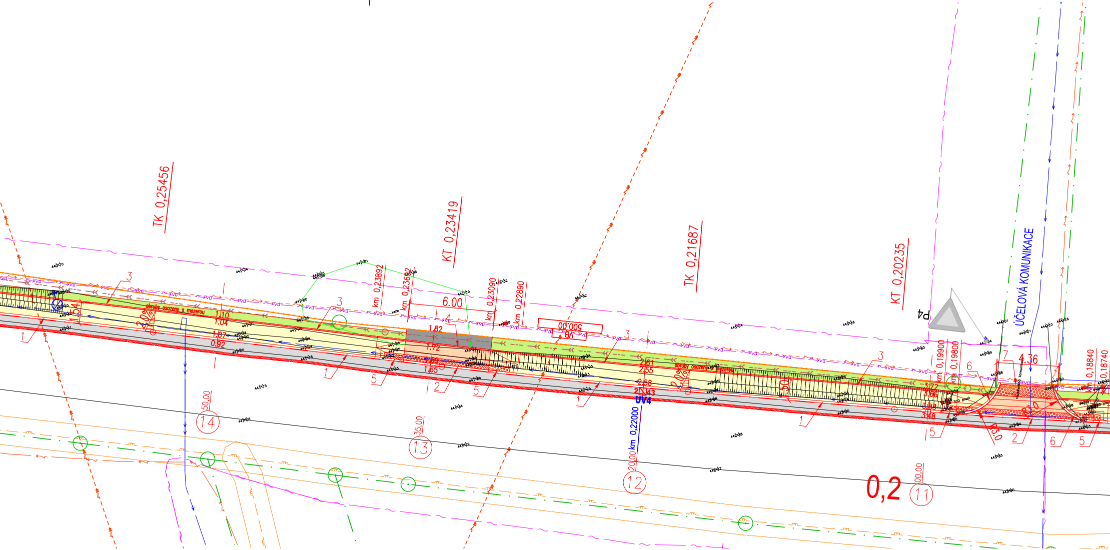
TK 0,25456
KT 0,23419
TK 0,21687
KT 0,20235
km 0,23892
km 0,23692
km 0,23090
km 0,22890
6.00
500.00
VB
P4
ÚČELOVÁ KOMUNIKACE
obruby osazeny s mezerou
1.54
2.0%
1.10
1.04
1.07
0.92
1.82
1.72
1.65
2.61
2.55
2.58
2.43
UV4
km 0,22000
obruby osazeny s mezerou
2.0%
3.72
3.66
3.83
3.48
km 0,19900
km 0,19800
km 0,18840
km 0,18740
4.36
R3.0
R3.0
50,00
14
35,00
13
20,00
12
0,2
00,00
11
1
2
3
4
5
6
7

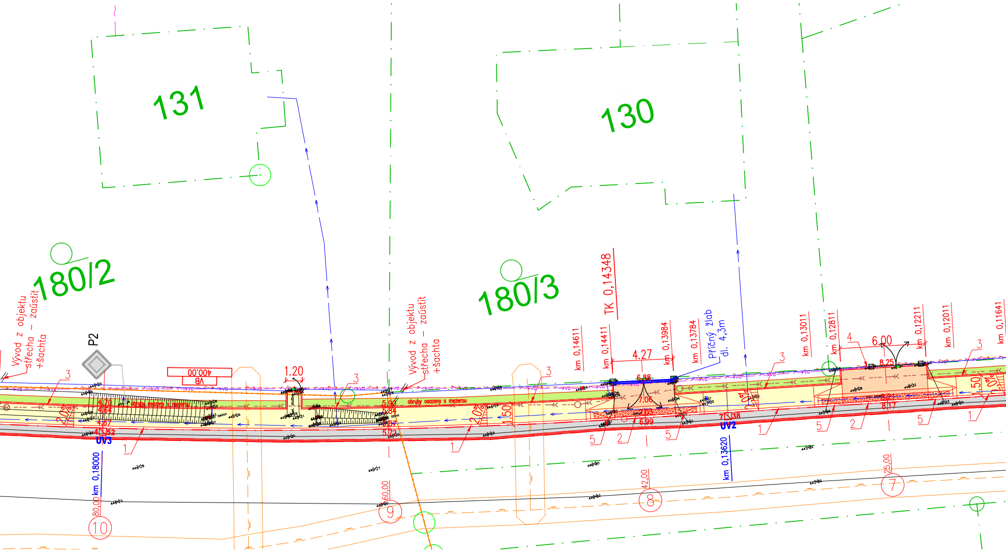
131
130
180/2
180/3
Vývod z objektu střecha – zaústit +šachta
P2
VB
400.00
1.20
Vývod z objektu střecha – zaústit +šachta
obruby osazeny s mezerou
TK 0,14348
km 0,14611
km 0,14411
4.27
km 0,13984
km 0,13784
Příčný žlab dl. 4,3m
6.88
7.06
6.99
7.38
UV2
km 0,13620
km 0,13011
km 0,12811
6.00
8.25
8.17
km 0,12211
km 0,12011
km 0,11641
4.70
4.64
4.67
4.52
UV3
km 0,18000
5.90
5.84
5.87
5.72
2.0%
1.50
80.00
10
60.00
9
42.00
8
25.00
7
1
2
3
4
5

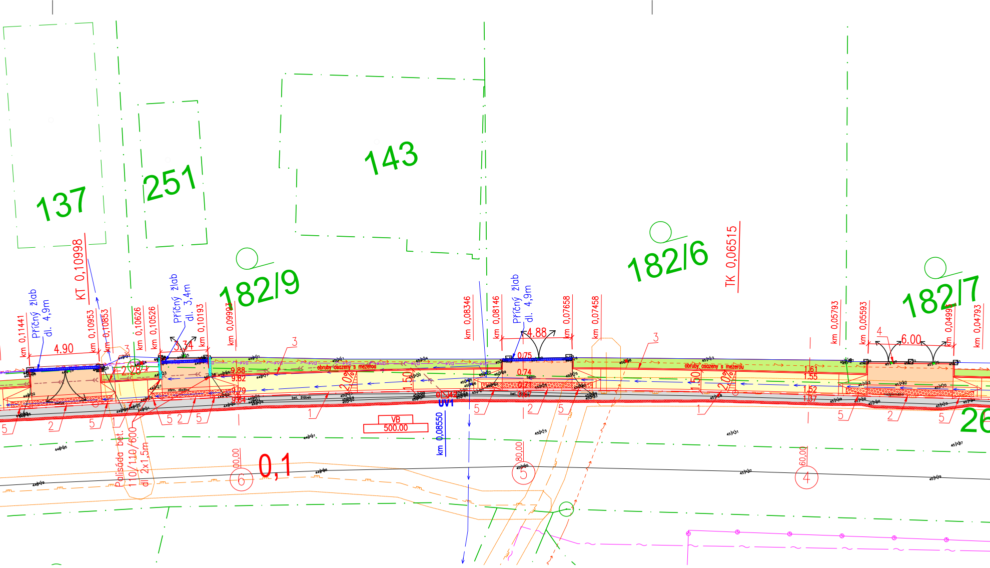
137
251
143
182/9
182/6
182/7
26
KT 0,10998
TK 0,06515
km 0,11441
Příčný žlab dl. 4,9m
4.90
km 0,10953
km 0,10853
km 0,10626
km 0,10526
Příčný žlab dl. 3,4m
km 0,10193
3.34
2.28
km 0,09993
9.88
9.82
9.79
9.64
obruby osazeny s mezerou
2.0%
1.50
km 0,08346
km 0,08146
Příčný žlab dl. 4,9m
4.88
0.75
0.74
0.72
km 0,07658
km 0,07458
km 0,05793
km 0,05593
6.00
km 0,04993
km 0,04793
1.61
1.55
1.52
1.37
UV1
km 0,08550
VB 500.00
0,1
Palisáda bet. 110/110/600 dl 2x1,5m
6
5
4
zám. dlažba
bet. žlábek
beton

LEGENDA

▨	VOZOVKA ASFALTOVÝ BETON (CELÁ KCE)	skl. A	443,5 m2
	PŘEPLÁTOVÁNÍ š.0,25m ACO11+ tl. 50mm		105,5 m2
🟨	CHODNÍK DLAŽBA BETON (ŠEDÁ) tl. 60mm bez hmatových úprav	skl. B	770,0 m2
🟧	CHODNÍK/SJEZD DLAŽBA BETON (ŠEDÁ) tl. 80mm bez hmatových úprav	skl. C	167,5 m2
🟥	HMATOVÉ ÚPRAVY DLAŽBA RELIÉFNÍ (ČERVENÁ)	tl. 80mm tl. 60mm	50,1 m2 31,0 m2
⬛	ŠTERKOVÁ KONSTRUKCE VOZOVKY NAPOJENÍ NA STÁV STAV.	skl. D	35,8 m2
🟩	PLOCHY TERÉNNÍCH ÚPRAV-OZELENĚNÍ		387,0 m2

━	HRANY KOMUNIKACE/OBRUBNÍK	
━ · ━	HRANICE POZEMKŮ DLE KN	
─o─	HRANICE KATASTRÁLNÍCH ÚZEMÍ (KRAMOLNA – LHOTKY)	
─ ─	ZAŘÍZNUTÍ ASF. VOZOVKY + OŠETŘENÍ ZÁLIVKOU	705,0 m
⊟ UV1	NOVÁ ULIČNÍ VPUST	11(12) ks
▨	PALISÁDA BETONOVÁ	
━	UMĚLÁ VODÍCÍ LINIE	22,1 m
◆ P2	STÁVAJÍCÍ SVISLÉ DZ – ZACHOVÁNO (PŘESAZENO)	

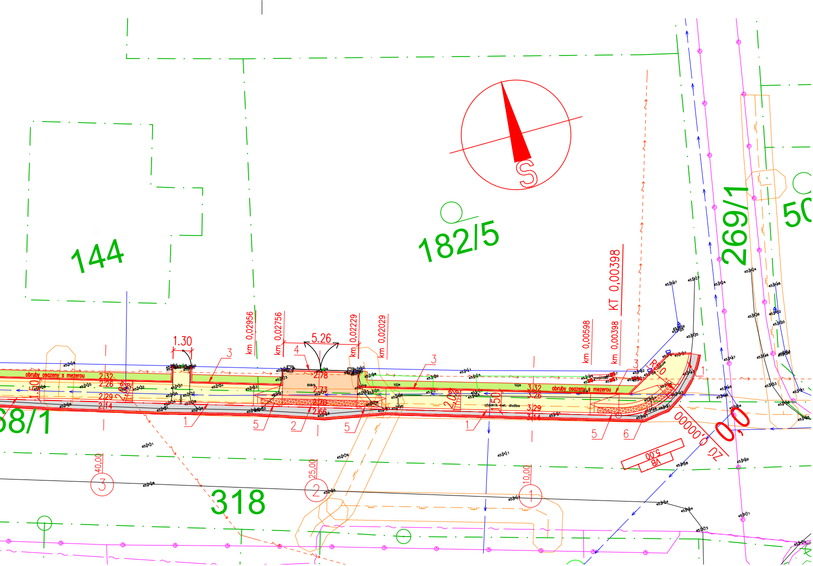
144
182/5
269/1
50
318
8/1
S
1.30
5.26
km 0,02956
km 0,02756
km 0,02229
km 0,02029
km 0,00598
km 0,00398
KT 0,00398
obruby osazeny s mezerou
2.32
2.26
2.29
2.14
2.78
2.73
2.70
2.66
3.32
3.26
3.29
3.14
1.50
2.00
chodník-bet. dlažba
R 10
0,0
0,00000
ZÚ
VB
5,00
40,00
25,00
10,00
③
②
①

INŽENÝRSKÉ SÍTĚ STÁV.

- PLYNOVOD STL GASNET
- PODZEMNÍ VEDENÍ NN ČEZ
- NADZEMNÍ VEDENÍ NN ČEZ
- NADZEMNÍ VEDENÍ VN ČEZ
- PODZEMNÍ VEDENÍ CETIN
- PODZEMNÍ VEDENÍ CETIN OPTIKA
- VODOVOD VaK Náchod
- VEŘEJNÉ OSVĚTLENÍ NADZEMNÍ

INŽENÝRSKÉ SÍTĚ NOVÉ

- KANALIZACE DEŠŤOVÁ

POZOR!
V zájmovém prostoru se nacházejí podzemní vedení inž. sítí, která jsou informativně zakreslena.
Před zahájením zemních prací musí být provedeno přesné vytyčení těchto vedení.

VÝŠKOVÝ SYSTÉM Bpv, SOUŘ.SYS. JTSK

ZODP. PROJEKTANT: Ing. Filip Eichler, Ph.D.
VYPRACOVAL: Ing. Filip Eichler, Ph.D.
INVESTOR: Obec Kramolna, č.p. 172, 547 01 Náchod
MÍSTO: k.ú. Kramolna, k.ú Lhotky

ING. FILIP EICHLER, Ph.D.
Nábřežní 322, 549 01 Nové Město nad Metují
tel/fax: +420 776 273 779
eichler@prodost.cz ▫ e.filip@seznam.cz
IČO: 761 76 355

AKCE:
"Chodník Kramolna podél silnice III/30413"
Kramolna – Lhotky

ČÁST:
D.1. STAVEBNÍ ČÁST

ZAK.Č.	24/2020
STUPEŇ	SPOLEČNÉ POVOLENÍ
DATUM	03/2022
FORMÁT	9xA4
MĚŘÍTKO	1:200

VÝKRES:
SITUACE ČÁST 1 (ZÚ – 0,340 00)

Č. PARÉ:

Č. VÝKRESU: D.1 2a