

## NÁVRH INT. VYBAVENÍ BÝV. KLÁŠTERA PAULÁNŮ

Č.P. 144, NOVÁ PAKA

OBJEDNATEL: ŽIVOT BEZ BARIÉR, Z.Ú.  
AUTOR: ING. ARCH. MARTIN DOUBEK  
DATUM: 08/ 2021

**Mar Dou. cz**  
ARCHITEKTONICKÝ ATELIER

# NÁVRH INTERIÉROVÉHO VYBAVENÍ

## OBSAH DOKUMENTACE:

- 01** VÝKAZ A SPECIFIKACE PRVKŮ  
(1B – ROZPOČET)
- 02** PŮDORYS 2.PP
- 03** S2.01
- 04** S2.02
- 05** PŮDORYS 1.PP
- 06** S1.02
- 07** S1.12
- 08** S1.19, S1.23
- 09** S1.24, S1.25
- 10** PŮDORYS 1.NP 1.01-1.11
- 11** 1.02, 1.03
- 12** 1.04, 1.07
- 13** 1.08, 1.09
- 14** 1.10
- 15** PŮDORYS 1.NP 1.12-1.27
- 16** 1.12, 1.13
- 17** 1.21, 1.22

*Všechny výkresy interiéru jsou zobrazeny v měřítku 1:50, pokud není uvedeno jinak.*

01

## VÝKAZ A SPECIFIKACE PRVKŮ

**NÁVRH INT. VYBAVENÍ** BÝV. KLÁŠTERA PAULÁNŮ V NOVÉ PACE  
Č.P. 144, NOVÁ PAKA  
ING. ARCH. MARTIN DOUBEK, 06/ 2021

**Mar Dou. cz**  
ARCHITEKTONICKÝ ATELIER

# SEZNAM KAPITOL

*kapitola*

**AP - atypický prvek**

**TP - typový prvek**

**TP.e - el. spotřebič**

**TP.r - regál**

**TP.s - typový stůl**

**TP.ž - typová židle/ pohovka**

POZNÁMKA:

Všechny ceny v jednotlivých kapitolách jsou uvedené bez DPH!

Výkaz obsahuje i prvky z prostoru refektáře, které jsou obsaženy v samostatném rozpočtu a budou předmětem samostatného výběrového řízení.

## [AP]

### atypický prvek

ozn.	výrobek	popis / ref. obr.	celkem ks
AP 001	RECEPČNÍ PULT	<ul style="list-style-type: none"><li>- atypický truhlářský výrobek - viz č.03</li><li>- celk. rozměr 3500x800x950mm</li><li>- kombinace masívní dubové desky a černé laminodesky (DTD)</li><li>- sokl krytý nerez. plechem</li><li>- zásuvky na TipOn systém</li><li>- pult z masív. desky na ocel trubkách (černě lakované)</li><li>- součástí zafrézované LED pásky vč. zdroje</li><li>- napojeno na podlahovou zásuvku</li></ul>	1
AP 002	NEHOŘLAVÁ SKŘÍŇ	<ul style="list-style-type: none"><li>- atypický výrobek - viz č. 03</li><li>- celk. rozměr 2000x350x2800 (dle sv. v.!) mm</li><li>- plechová dvířka s povrchem z bet. stěrky a zrcadla</li><li>- sokl zapuštěný, podsvícený LED páskem</li><li>- nad skříňkou LED pásek - osv. stropu</li><li>- nehopřlavá kce (součástí CHÚC A)</li></ul>	1
AP 003	PULT - KONTAKTNÍ MÍSTO	<ul style="list-style-type: none"><li>- atypický truhlářský výrobek - viz č. 04</li><li>- sestává ze 4 volně sestavitelných modulů (3 druhy)</li><li>- 1 modul = 1/5 kruhu (72°)</li><li>- vrchní deska dub. masív (tl. 36-40mm),</li><li>boční desky, zásuvky atd. černá laminodeska</li><li>- 2 zásuvky uzamykatelné</li><li>- vyklápěcí pultová zásuvka</li><li>- napojeno na podlahovou zásuvku</li></ul>	1
AP 010	VÝSTAVNÍ PANELY	<ul style="list-style-type: none"><li>- atypický truhlářský výrobek - viz č. 04</li><li>- celk. rozměr 1200x1200x2200</li><li>- 2 OSB desky tl. 18mm spojeny do 90° masívními smrkovými rozpěrami</li><li>- OSB desky budou bez nápisů z obou stran!</li><li>- spoje z lícové strany nebudou viditelné</li><li>- bez povrch. úpravy</li></ul>	10
AP 020	SOUBOR LAVIC	<ul style="list-style-type: none"><li>- atypický truhlářský výrobek - viz č. 06</li><li>- celkem 25,8 bm lavice, vč. oparadla a desek v nikách</li><li>- včetně LED osvětlení a zdrojů</li><li>- masívní dubové desky (tl. 38-40mm)</li><li>- větrací mřížky dle výkresu z perf. plechu s černým matovým lakem</li></ul>	1

<b>AP 021</b>	<b>KUCH. LINKA</b>	<ul style="list-style-type: none"> <li>- atypický truhlářský výrobek - viz č. 06</li> <li>- celkem 8,6 bm kuch. linky</li> <li>- prac. deska tupl. tl. HPL šedá</li> <li>- korpus i skříňky černé lamino</li> <li>- včetně nerez. dvojdřezu a obyč. dřezu s výtok armaturou (spec. ve výkr.)</li> <li>- madla nerez š. 200-250mm</li> <li>- včetně LED osvětlení a zdrojů</li> <li>- horní skříňky (a ot. police) v 425 mm (bezbariérové řešení), výklop. skříňky</li> <li>- zapaštěný sokl</li> </ul>	<b>1</b>
<b>AP 022</b>	<b>KUCH. OSTRŮVEK</b>	<ul style="list-style-type: none"> <li>- atypický truhlářský výrobek - viz č. 07</li> <li>- celkem 6,5 bm délky</li> <li>- prac. deska nerezová se zádržným lemem (na tupl. DTD) , součástí desky dvojdřez</li> <li>- včetně dřez. baterie</li> <li>- korpus i skříňky kombinace masív. dub. desky a černého lamina</li> <li>- okopový nerezový plech v. 200mm</li> <li>- madla nerez š. 200-250mm</li> <li>- včetně LED osvětlení a zdrojů</li> <li>- kovové nohy - černý mat (v. 120mm)</li> </ul>	<b>1</b>
<b>AP 030</b>	<b>SKŘÍŇKA</b>	<ul style="list-style-type: none"> <li>- atypický truhlářský výrobek - viz č. 08</li> <li>- 3 moduly, celk. délka 2300mm (dle skut.!)</li> <li>- prac. deska tupl. dub. masívní deska nebo dýhovaná deska</li> <li>- korpus i dvířka černé lamino</li> <li>- TipOn systém</li> <li>- na ocel. podnoži (černý mat lak)</li> </ul>	<b>1</b>
<b>AP 031</b>	<b>SKŘÍŇKA ZAVĚŠENÁ</b>	<ul style="list-style-type: none"> <li>- atypický truhlářský výrobek - viz č. 07</li> <li>- 3 moduly, celk. délka 2300mm (dle skut.!)</li> <li>- otevřené police bez dvířek - vodorovné z tupl. desky</li> <li>- černé lamino</li> <li>- součástí zafrézovaný PED pásek k osv. prac. plochy</li> </ul>	<b>1</b>
<b>AP 032</b>	<b>SKŘÍŇKA</b>	<ul style="list-style-type: none"> <li>- atypický truhlářský výrobek - viz č. 08</li> <li>- 3 moduly, celk. délka 2290mm (dle skut.!)</li> <li>- vnitřní variabilní police z laminodesky, krajní skříň jako šatní ("naplocho")</li> <li>- korpus i dvířka černé lamino</li> <li>- uzamykatelné</li> <li>- na ocel. podnoži (černý mat lak)</li> </ul>	<b>1</b>

<b>AP 040</b>	<b>SKŘÍŇOVÁ SESTAVA</b>	<ul style="list-style-type: none"> <li>- atypický truhlářský výrobek - viz č. 08</li> <li>- 2 moduly - korpus černé lamino, dvířka lamino a dubová dýha</li> <li>- rozměry 1040x500 a 840x465mm, v. cca 2150 (dle skut. v. nik)</li> <li>- vnitřní variabilní police z laminodesky</li> <li>- uzamykatelné</li> <li>- na ocel. podnoži (černý mat lak)</li> </ul>	<b>1</b>
<b>AP 041</b>	<b>SKŘÍŇ</b>	<ul style="list-style-type: none"> <li>- atypický truhlářský výrobek - viz č. 07</li> <li>- korpus černé lamino, dvířka se zrcadlem</li> <li>- rozměry 495x600mm, v. cca 2150 (dle skut. v. nik)</li> <li>- šatní skříň</li> <li>- uzamykatelná</li> <li>- na ocel. podnoži (černý mat lak)</li> </ul>	<b>1</b>
<b>AP 042</b>	<b>LAMELOVÁ ZÁSTĚNA</b>	<ul style="list-style-type: none"> <li>- atypický truhlářský výrobek - viz č. 08</li> <li>- rošt z dubových palubek 20x100mm na v. niky (cca 2150mm), délka 790mm</li> <li>- mezera mezi palubkami cca 50mm</li> </ul>	<b>1</b>
<b>AP 045</b>	<b>SKŘÍŇ</b>	<ul style="list-style-type: none"> <li>- atypický truhlářský výrobek - viz č. 05, 09</li> <li>- rozměr 620x640mm</li> <li>- černé lamino, na podnoži</li> </ul>	<b>1</b>
<b>AP 046</b>	<b>SKŘÍŇOVÁ SESTAVA</b>	<ul style="list-style-type: none"> <li>- atypický truhlářský výrobek - viz č. 09</li> <li>- 3-4 moduly, celk. rozměr 3595x450mm, v. 730mm</li> <li>- korpus černé lamino, na podnoži</li> <li>- vrchní tupl. deska dub. masiv nebo dub. dýha</li> </ul>	<b>1</b>
<b>AP 050</b>	<b>ŠATNÍ SKŘÍŇ</b>	<ul style="list-style-type: none"> <li>- atypický truhlářský výrobek - viz č. 12</li> <li>- korpus z tupl. dub. desky (popř. dýhovaná)</li> <li>- 6 uzamykatelných šatních skříněk - dvířka z černého lamina</li> <li>- uvnitř ramínková tyč a 3 police</li> <li>- na podnoži</li> </ul>	<b>1</b>
<b>AP 051</b>	<b>PŘEZOUVACÍ LAVICE</b>	<ul style="list-style-type: none"> <li>- atypický truhlářský výrobek - viz č. 12</li> <li>- lavice z tupl. masivní dub. desky</li> <li>- uprostřed výšky rošt z ocel. prutoviny (D10), lak černý mat</li> <li>- lichoběžníkový rozměr v okenní nise</li> <li>- cca 1800x500mm, v. 500mm</li> </ul>	<b>1</b>

<b>AP 052</b>	<b>KNIHOVNA</b>	<ul style="list-style-type: none"> <li>- atypický truhlářský výrobek - viz č. 12</li> <li>- korpus z tupl. dub. desky (popř. dýhovaná), vč. vodorovných polic</li> <li>- svislé desky v regálu z černé laminodesky tl. 18mm</li> <li>- spodní skříňky uzamykatelné, dvířka z černého lamina (TipOn systém)</li> <li>- na podnoži</li> </ul>	<b>1</b>
<b>AP 053</b>	<b>VEST. SKŘÍŇ</b>	<ul style="list-style-type: none"> <li>- vestavná skříň pro umístění dvou vestavných chladniček</li> <li>- masivní dubová dvířka</li> <li>- celk. š. 1705 mm, v. 2380 mm</li> </ul>	<b>1</b>
<b>AP 060</b>	<b>KUCH. LINKA</b>	<ul style="list-style-type: none"> <li>- atypický truhlářský výrobek - viz č. 13</li> <li>- celkem 3,8 bm kuch. linky</li> <li>- prac. deska tupl. tl. HPL šedá + boky a korpus</li> <li>- včetně nerez. dvojdřezu s dřez. baterií se sprškou</li> <li>- skříňky dubová masivní (popř. dýhovaná deska)</li> <li>- madla černá š. 200-250mm</li> <li>- včetně LED osvětlení a zdrojů</li> <li>- horní skříňky (a ot. police) v. cca 750 mm, otevřené police - korpus dubová deska, výplň černá laminodeska</li> <li>- na podnoži</li> </ul>	<b>1</b>
<b>AP 061</b>	<b>VEST. SKŘÍŇ</b>	<ul style="list-style-type: none"> <li>- vestavná skříň š. 1100mm, v. 2500mm</li> <li>- spodní dvířka překrývají podl. rozdělovač</li> <li>- horní část - úložný prostor se 4 policemi</li> <li>- dvířka masív. dub. deska nebo dýhovaná</li> <li>- uzamykatelné!</li> </ul>	<b>1</b>





- vestavná prosklená vitrína s dub. rámem š. 50mm
- bočnice, sokl a strop z dub. masivní desky nebo dýh. desky, zadní část MATNÉ zrcadlo (zrcadlo s mléčným sklem)
- rozměry 1100x2100mm, hl. 690mm (dle skut.!)
- pouze nerezové spojovací a kotevní materiály
- horní a BOČNÍ osvětlení LED páskem
- 5 skleněných polic
- krytí z bezpečnostního skla!
- uzamykatelné!

**AP 080** ZRCADLOVÁ SKŘÍŇ

- atyp. truhlářský výrobek
- skříň ze 6 modulů v masivním rámu
- celk. rozměry: 5965x600mm, v. 3000mm (dle skut.!)
- povrch dvířek tvoří zrcadla
- TipOn systém
- uvnitř variabilní police (lamino)
- zapuštěný sokl

1

**AP 081** NÍZKÁ SKŘÍŇ

- atypický truhlářský výrobek - viz č. 17
- korpus z tupl. dub. desky (popř. dýhovaná)
- 5 uzamykatelných modulů (10 dvířek) - dvířka z černého lamina
- uvnitř 1-2 variabilní police
- na podnoži

1

<b>AP 082</b>	VEST. SKŘÍŇ	<ul style="list-style-type: none"> <li>- vestavná skříň š. 1770mm, v. 2500mm (dle skut.!)</li> <li>- spodní dvířka překrývají podl. rozdělovač</li> <li>- horní část - úložný prostor se 4 policemi</li> <li>- dvířka masív. dub. deska nebo dýhovaná</li> <li>- uzamykatelné!</li> </ul>	1
<b>AP 100</b>	ATYPICKÝ STŮL	<ul style="list-style-type: none"> <li>- atypický pracovní stůl - viz č. 07 1800x1200mm</li> <li>- deska z masivního dubu nebo dub. dýha tupl. tloušťky</li> <li>- kovová podnož - černý mat</li> <li>- půlkulaté zakončení</li> <li>- 2 prac. místa</li> </ul>	1
<b>AP 200</b>	ZRCADLO	<ul style="list-style-type: none"> <li>- celoplošně lepené zrcadlo na stěně</li> <li>- rozměr 1035x1400mm (dle skut.)</li> </ul>	1
<b>AP 300</b>	LED SVÍTIDLO	<ul style="list-style-type: none"> <li>- dubový hranolek 80/80/1200mm</li> <li>- kartáčovaný povrch, olejovaný</li> <li>- do spodní hrany zafrézovaný LED pásek</li> <li>- skryté kotvení do zdi</li> </ul>	2

[TP]

## typový prvek

ozn.	výrobek	popis / ref. obr.	celkem ks
TP 001	STOJAN NA PROSPEKTY		2



- stojan na prospekty z přírodního smrkového dřeva
- povrch: přírodní, naolejovaný
- kompletně zasouvací
- 18 mm silná podstavná i stojná deska
- 12 vyfrézovaných otvorů k zasunutí přihrádek
- se 6 přihrádkami formátu DL na výšku



- stojan na prospekty z přírodního smrkového dřeva
  - povrch: přírodní, naolejovaný
  - kompletně zasouvací
  - 18 mm silná podstavná i stojná deska
  - 12 vyfrézovaných otvorů k zasunutí přihrádek
- se 3 přihrádkami formátu A4 na výšku



- systém zavěšování obrazů
- osazeno cca 200mm pod strop (před realizací bude odsouhlaseno na místě)
- nosnost min. 40 kg/bm
- max. velikost průřezu 15x30mm
- černé matové provedení (bude vyvzorkováno)
- včetně instalace
- včetně adekvátního počtu zavěšovacích prvků a příslušenství (2 závěsy/bm)



- stojací lampa typu "tripod"
- masivní dubový stojan se skrytým kabelem
- v. lampy 155cm, černý textilní kabel min. délky 1,5m, pr. stínidla 43cm
- komp. zdroj E27, 60W



- stojanový věšák na svršky
- kovová konstrukce (černý matný lak)
- v. 1800 mm



- kovový nástěnný věšák
- cca 40x60mm
- černá mat
- vč. kotevního materiálu

**TP 032** POJÍZDNÝ STOJAN  
NA RAMÍŇKA

4



- jednostranný řadový věšák s horním roštem
- ocelové profily (ještě 50x20mm)
- povrch úprava - práškový lak černý
- půdorysný rozměr 350x1040mm

**TP 040** POJÍZDNÝ KONTEJNER

6



- kancelářský podstolový kontejner
- tmavě šedý plech
- 2-3 zásuvky (1-2 nízké + kartotéka/ pořadač)
- uzamykatelné
- rozměry cca 410x500x500 mm



**TP 100****PÓDIUM**

- mobilní pódium 6000x3000mm, v. 400mm
- 8x mobilní podesta 200x100cm
- 1x mobilní podesta 100x100cm
- 1x mob. podesta 100x70cm
- 1x schodnice 100x30cm - lakovaná masívní dř. deska
- 10 sad noh výšky pódia 40cm
- černý jevištní motlton nařasený 300g/m<sup>2</sup>, 12bm x 40cm
- černé desky

## [TP.e]

### el. spotřebič

ozn.	výrobek	popis / ref. obr.	celkem ks
TP.e 001	VESTAVNÁ MYČKA NÁDOBÍ	- vestavná myčka nádobí bez čelního panelu - š. 600mm, min. 12 sad nádobí - dle spec. investora	1
TP.e 002	VESTAVNÁ PODPULTOVÁ CHLADNIČKA	- vestavná jednodvéřová chladnička - výška pod pracovní desku - monoklimatická - dle spec. investora	2
TP.e 003	VESTAVNÝ PODPULTOVÝ MRAZÁK	- vestavný mrazák - výška pod pracovní desku - dle spec. investora	1
TP.e 004	SESTAVA: VARNÁ DESKA MULTIFUNKČNÍ TROUBA	- indukční varná deska - nerezová el. trouba multifunkční - min. 70l (mikrovln., horkovzdušná, grill, pečení) - dle spec. investora	1
TP.e 005	DIGESTOŘ		1
TP.e 006	PRAČKA	- výsuvná cirkulační digestoř - nerez provedení - š. 600mm, vč. uhlík. filtru - velkokapacitní automatická pračka - min. 10 kg prádla - dle spec. investora	1
TP.e 007	SUŠIČKA	- velkokapacitní sušička prádla - min. 10 kg prádla - dle spec. investora	1
TP.e 010	RELAXAČNÍ VODNÍ LŮŽKO	- vodní dvoulůžko s vibrační hudbou - komplet matrace se základnou - rozměry: 1400x2000x450mm - součástí zesilovač + reproduktory, mikrofon a přísl. - součástí vodní matrace: PVC pokrývka, ohřevný polštářek s ovladačem, tvarované pěnové postranice, bezpečnostní vložka, souprava pro naplnění vodního lůžka	1

**TP.e 011** LASEROVÝ PROJEKTOR

- laserový projektor k projekci barevných světelných efektů na valenou klenbu
- včetně držáku a příslušenství
- natavitelný úhel svět. efektů
- změna barev bez ovládání

1

**TP.e 012** LUMINISCENČNÍ  
NÁLADOVÁ KOSTKA



2

**TP.e 100** VESTAVNÁ CHLADNIČKA

- rozměr 400x400x400mm
- vodovzdorné, IP65
- napájení 12V, s nabíjecí základnou
- doba provozu cca 10h
- dálkové ovládání barev
- vestavná kombinovaná chladnička
- v. min. 2000mm, š. 700mm

2

## [TP.r]

### typový regál

ozn.	výrobek	popis / ref. obr.	celkem ks
TP.r 001	REGÁLOVÁ SESTAVA	<ul style="list-style-type: none"> <li>- policový regál nerezový</li> <li>- 2 pole s celk. šířkou 2100-2200mm, v. 2500mm (dle sv. v.!), hl. 500</li> <li>- 6 polic</li> <li>- materiál polic: rošt s plechem</li> <li>- nosnost polic: 100kg</li> </ul>	1
TP.r 002	REGÁLOVÝ SYSTÉM	<ul style="list-style-type: none"> <li>- přístěnný regálový systém (SU5)</li> <li>- 2 pole s celk. max. šířkou 2250mm, v. 2200mm), hl. 600mm</li> <li>- sokl + 4 police</li> <li>- volně modifikovatelné konzole polic ve svislých lištách</li> <li>- materiál polic: kov - bílý lak</li> <li>- zadní panel děrovaný</li> </ul>	1
TP.r 003	REGÁLOVÝ SYSTÉM	<ul style="list-style-type: none"> <li>- přístěnný regálový systém (SU5)</li> <li>- 2 pole s celk. max. šířkou 2200mm, v. 2200mm), hl. 400mm</li> <li>- sokl + 4 police</li> <li>- volně modifikovatelné konzole polic ve svislých lištách</li> <li>- materiál polic: kov - bílý lak</li> <li>- zadní panel děrovaný</li> </ul>	2
TP.r 004	REGÁLOVÁ SESTAVA	<ul style="list-style-type: none"> <li>- policový regál nerezový</li> <li>- 2 pole s celk. šířkou 1900-2000mm, v. 1500mm, hl. 500mm</li> <li>- 4 police</li> <li>- materiál polic: nerez rošt</li> <li>- nosnost polic: 100kg</li> </ul>	1
TP.r 005	POLICOVÝ REGÁL (NEREZ)	<ul style="list-style-type: none"> <li>- policový regál nerezový</li> <li>- 1 pole s celk. šířkou 900-1000mm, v. 1500mm, hl. 500mm</li> <li>- 4 police</li> <li>- materiál polic: nerez rošt</li> <li>- nosnost polic: 100kg</li> </ul>	1

## [TP.s]

### typový prvek. stůl

ozn.	výrobek	popis / ref. obr.	celkem ks
TP.s 001	TYPOVÝ STOLEK		1



- typový dřevěný konferenční stolek
- průměr 45-50cm
- (alternativně kovový)

TP.s 010    TYPOVÝ STŮL

1



- jednobarevný typový stůl 1200x600mm
- podnož - ocel. konstrukce - tmavě šedá
- deska tl. 25mm s ABS hranou - tmavě šedá

TP.s 011    TYPOVÝ STŮL

6



- univerzální stůl 2200x900mm
- podnož - ocel. konstrukce - černá mat
- deska tl. 36-40mm z dubového masívu  
(jemně kartáčovaný povrch ošetřený tvrdým olejovoskem)

**TP.s 012** TYPOVÝ STŮL

10



- univerzální stůl 1400x900mm
- podnož - ocel. konstrukce - černá mat
- deska tl. 36-40mm z dubového masívu  
(jemně kartáčovaný povrch ošetřený tvrdým olejovoskem)

**TP.s 013** TYPOVÝ STŮL

27



- univerzální stůl 1400x700mm
- podnož - ocel. konstrukce - černá mat
- deska tl. 36-40mm z dubového masívu  
(jemně kartáčovaný povrch ošetřený tvrdým olejovoskem)



- univerzální stůl 1600x800mm
- podnož - ocel. konstrukce - černá mat
- deska tl. 36-40mm z dubového masívu  
(jemně kartáčovaný povrch ošetřený tvrdým olejovoskem)

**[TP.Ž]**

typový prvek. židle/ křeslo/ pohovka

ozn.	výrobek	popis / ref. obr.	celkem ks
TP.Ž 001	PRACOVNÍ ŽIDLE		2



- typová otočná židle na kolečkách
- výškově nastavitelná
- skořepina - ABS plast
- pevná podnož z chrom. oceli
- nosnost min. 120kg





- s područkami (spojené s kostrou)
- fixní nohy, černá barva
- čalouněný sedák, opěrák tvrzení perf. plast
- stohovatelná
- nosnost min. 120 kg
- referenční foto:

**TP.Ž 003 DŘEVĚNÁ ŽIDLE**  
- BEZ PODSEDÁKU



- typová židle z dub. masívu
- rozměry 52x 77 x 56 cm
- bez polstrovaného podsedáku
- štosovatelná!
- natřeno bezbarvým olejem

**TP.ž 004** DŘEVĚNÁ ŽIDLE  
- S POLSTROVÁNÍM

80



- typová židle z dub. masívu
- rozměry 52x 77 x 56 cm
- polstrovaný sedák s tmavě šedou/ černou koženkou
- štosovatelná!
- natřeno bezbarvým olejem

**TP.ž 005** KANCELÁŘSKÁ ŽIDLE

5



- židle kancelářská
- bez podhlavníku, s područkami
- anatomicky tvarovaný sedák
- fixní síťovaný černý opěrák
- nosnost min. 120 kg
- sedák i opěrák musí být možné zaaretovat v jakékoliv poloze



- typová jídelní židle
- bez polstrování
- masivní tvrdé (listnaté) dřevo
- neviditelné spoje!
- precizní a bitelné zpracování



- relační křeslo s pohodlným polstrem
- šířka 92cm, hl. sedadla 60cm, celk. hl. 85 cm, výška sedu 43cm
- masivní dřevěná podnož
- šedá barva sametové tkaniny

**TP.Ž 011**    TYPOVÉ KŘESLO

1



- masivní dřevěná podnož
- bordó barva sametové tkaniny

**TP.Ž 020**    DVOUMÍSTNÁ POHOVKA

1



POZNÁMKA:  
Návrh nteriéru nenahrazuje dílenskou (výrobní) dokumentaci. Tato bude před realizací předložena hl. architektovi ke schválení!

Všechny rozměry je nutné před realizací ověřit na místě!  
Elektrospotřebiče a zařizovací předměty, které jsou vestavěné do nábytku, jsou součástí dodávky nábytku (kuch. linek) a jsou specifikovány v samostatné tabulce. Dodavatel předloží návrh konkrétních výrobků vždy ke schválení INV. a hl. architektovi!

Zobrazené typové prvky nábytku jsou pouze ilustrativní. Závažný referenční obr. je součástí tabulek specifikace!

Zařizovací předměty, povrchy, svítidla ad. prvky jsou specifikovány v prováděcí projektové dokumentaci stavby.

LED pásy, které jsou integrovány v nábytku jsou součástí dodávky nábytku (pokud není specifikováno jinak), vč. zdrojů, které budou umístěny v nábytku, jejich přesné umístění bude před realizací konzultováno s hl. architektem.

Nábytkové úchytky nejsou pro přehlednost zobrazeny. Jsou součástí specifikace. Vybraný výrobek bude před realizací odsouhlasen hl. architektem.

Veškeré materiály, jejich vzor a barva budou před realizací předloženy hl. architektovi ve formě vzorku ke schválení!

- LEGENDA SVÍTIDEL:
- S01 bodové světlo na liště
  - S01a samostatné bodové světlo bez lišty (směrovatelné)
  - S02 zapuštěné podhledové svítidlo (velké)
  - S03i přisazené nástropní svítidlo interiérové
  - S03e přisazené nástropní svítidlo exteriérové
  - S05 zapuštěné podhledové svítidlo (malé)
  - S10 uplight (nástěnné svítidlo k nasvícení klenby)
  - S11 zavěšená světelná soustava čtverec
  - S12 zavěšená světelná soustava linie
  - S15 technické svítidlo
  - S19 přisazené nástěnné exteriérové svítidlo

Svítidla jsou specifikována v části elektroinstalace. Pokud je v zobrazení pozice svítidla rozpor mezi částmi PD, přednost má pozice z Návrhu interiérového vybavení pop. aktualizace hl. architektem (AD).

- LEGENDA MATERIÁLŮ:
- dubový masív nebo duh. dýha dle spec.
  - šedá laminodeska (DTD) CPL/ HPL dle spec.
  - nerezový povrch
  - spárořez (v kruhu pouze symbolicky)

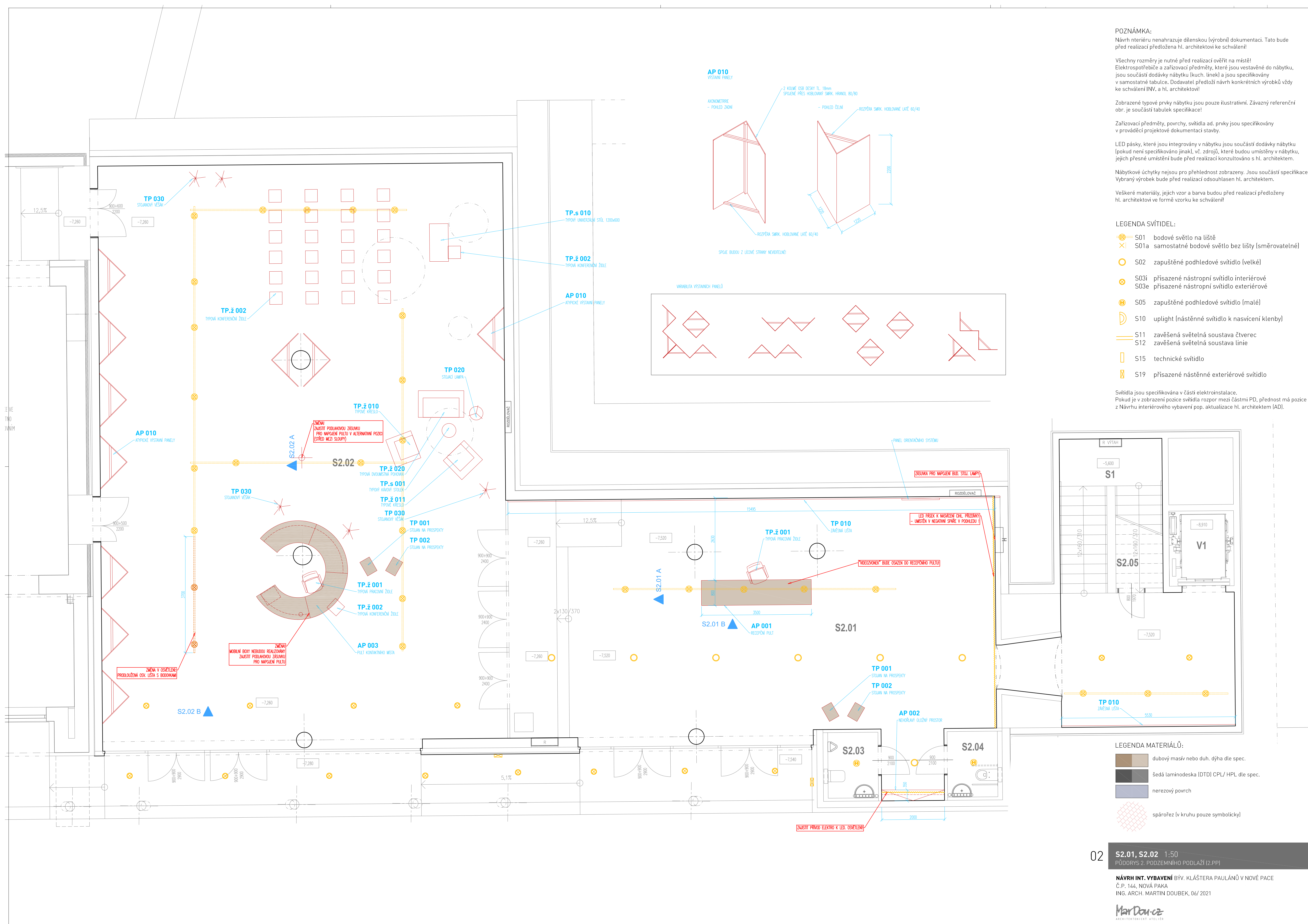



S2.01 A

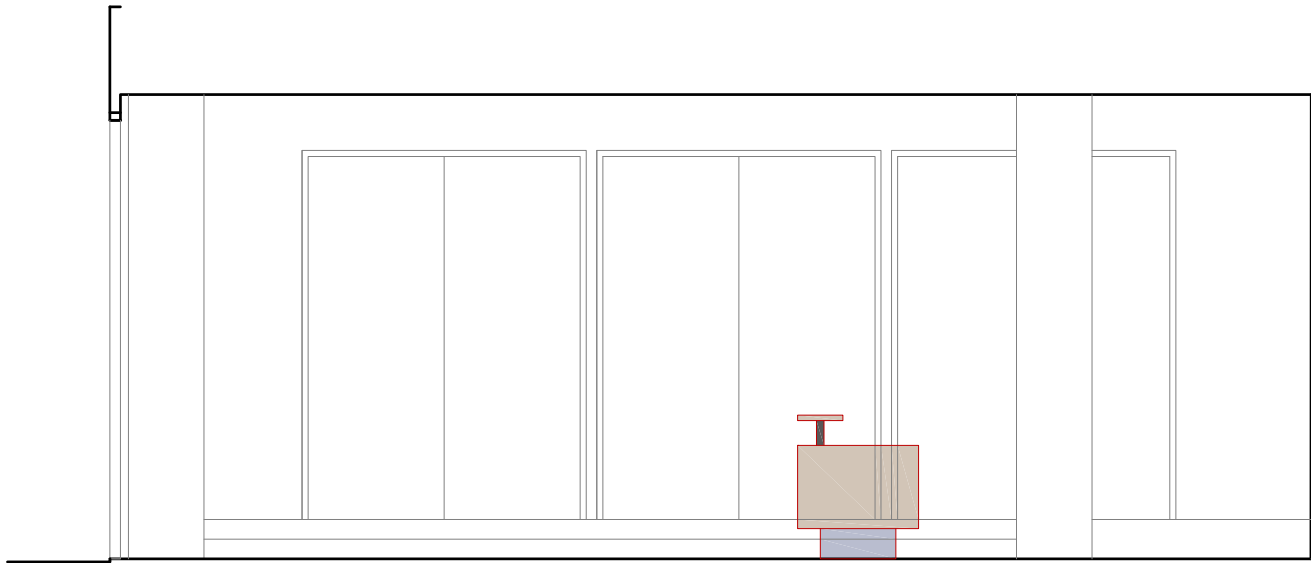

AP 001

AP 002

NEHOŘLAVÁ (PLECHOVÁ) ATYPICKÁ VESTAVNÁ SKŘIŇ HL. 350 mm

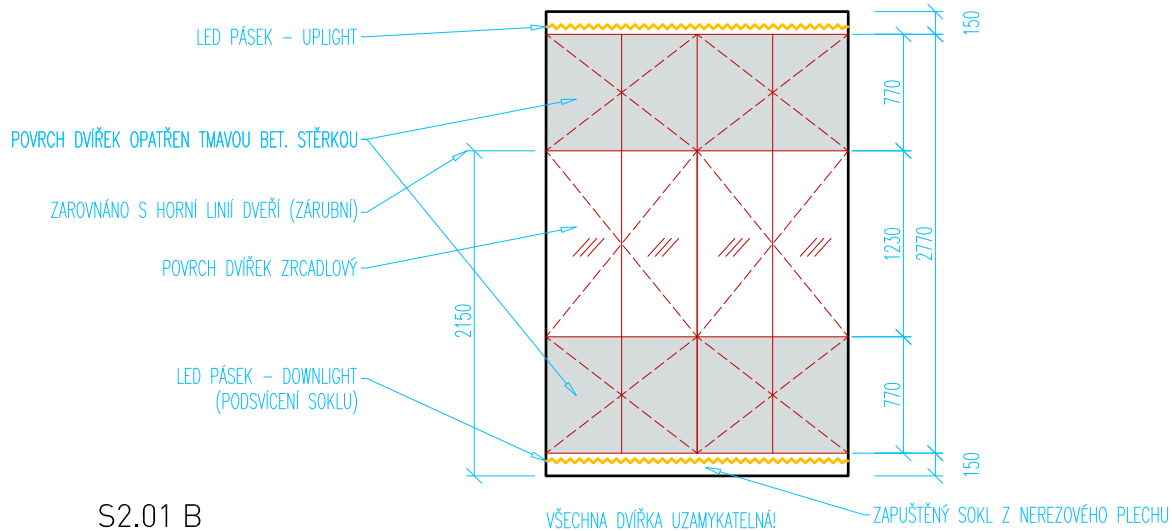

S2.01 B

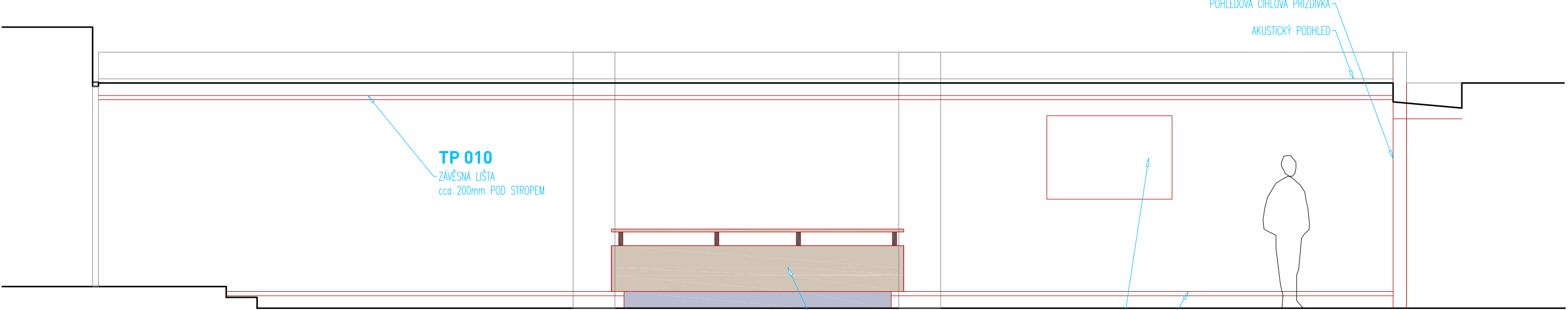

AP 001

RECEPČNÍ PULT

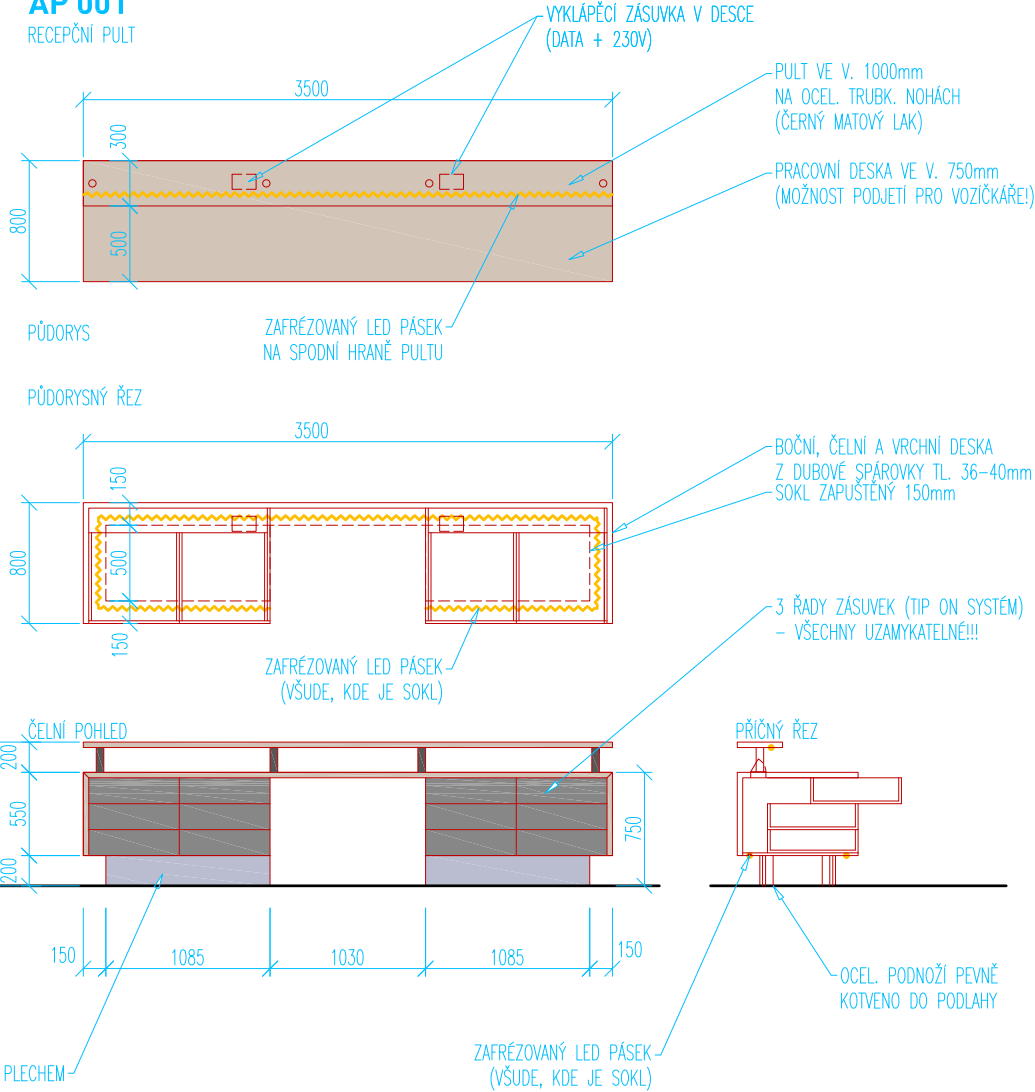

### LEGENDA MATERIÁLŮ:

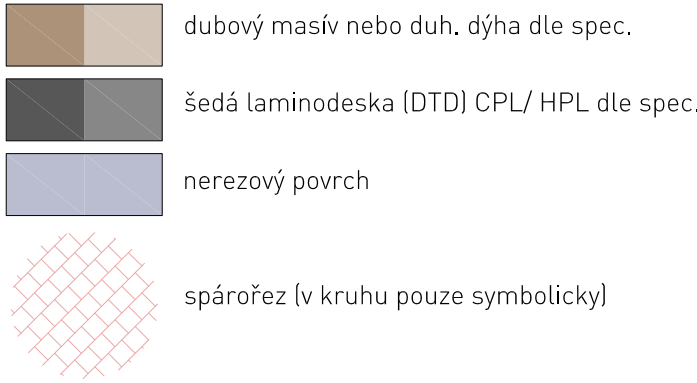

### POZNÁMKA:

Návrh nteriéru nenahrazuje dílenskou (výrobní) dokumentaci. Tato bude před realizací předložena hl. architektovi ke schválení!

Všechny rozměry je nutné před realizací ověřit na místě! Elektrospotřebiče a zařizovací předměty, které jsou vestavěné do nábytku, jsou součástí dodávky nábytku (kuch. linek) a jsou specifikovány v samostatné tabulce. Dodavatel předloží návrh konkrétních výrobků vždy ke schválení INV. a hl. architektovi!

Zobrazené typové prvky nábytku jsou pouze ilustrativní. Závazný referenční obr. je součástí tabulek specifikace!

Zařizovací předměty, povrchy, svítidla ad. prvky jsou specifikovány v prováděcí projektové dokumentaci stavby.

LED pásy, které jsou integrovány v nábytku jsou součástí dodávky nábytku (pokud není specifikováno jinak), vč. zdrojů, které budou umístěny v nábytku, jejich přesné umístění bude před realizací konzultováno s hl. architektem.

Nábytkové úchytky nejsou pro přehlednost zobrazeny. Jsou součástí specifikace. Vybraný výrobek bude před realizací odsouhlasen hl. architektem.

Veškeré materiály, jejich vzor a barva budou před realizací předloženy hl. architektovi ve formě vzorku ke schválení!

03

S2.01 1:50  
ŘEZOPOHLEDY (LEGENDA - VIZ PŮDORYS)

NÁVRH INT. VYBAVENÍ BÝV. KLÁŠTERA PAULÁNŮ V NOVÉ PACE  
Č.P. 144, NOVÁ PAKA  
ING. ARCH. MARTIN DOUBEK, 06/ 2021

MarDou.cz  
ARCHITEKTONICKÝ ATELIER

S2.02 A

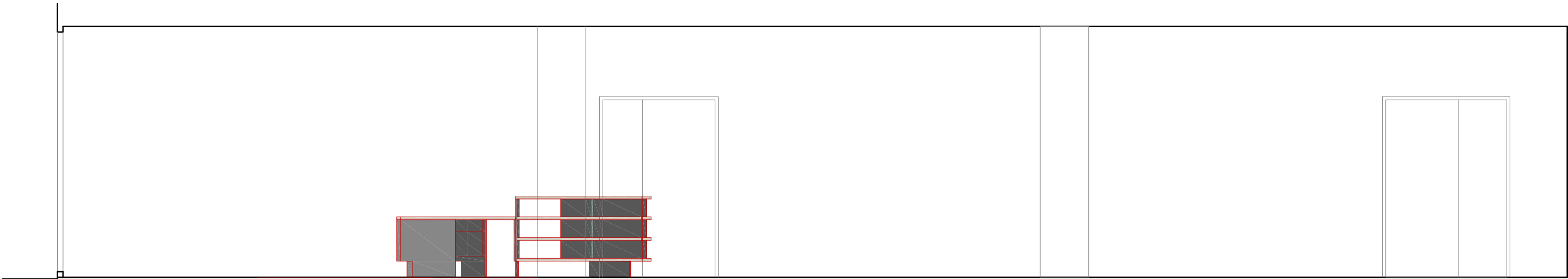

AP 003

AP 003  
PULT – KONTAKTNÍ MÍSTO

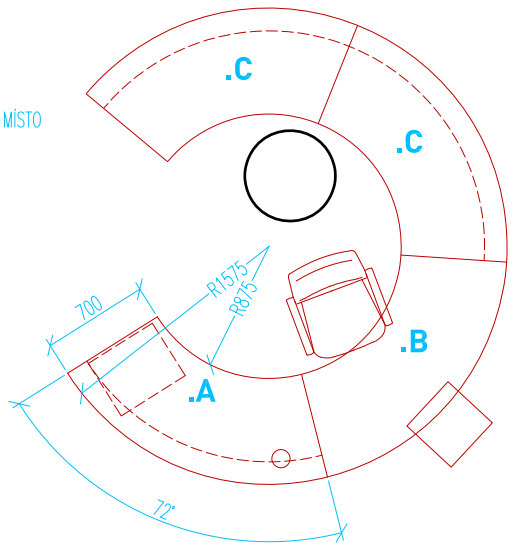

.A  
MODUL – PRACOVNÍ STŮL

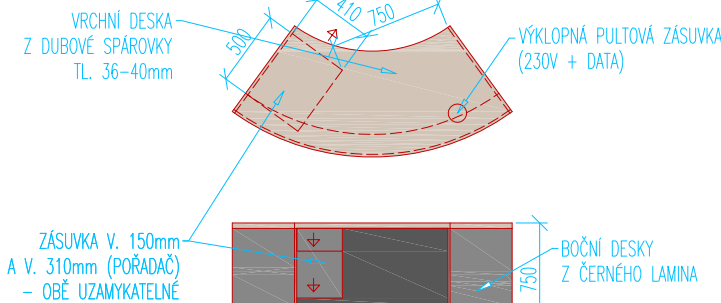

.B  
MODUL – JEDNACÍ STŮL

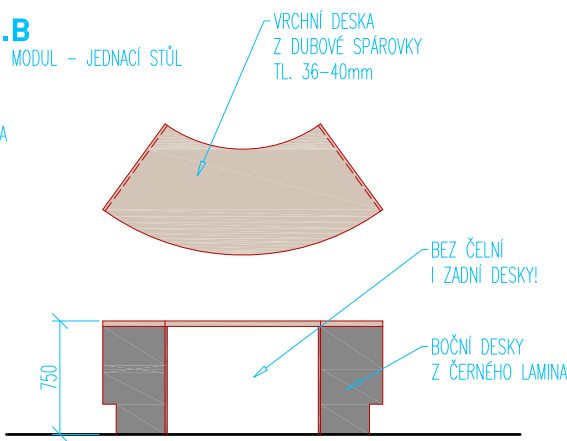

.C  
MODUL – ÚLOŽNÝ REGÁL

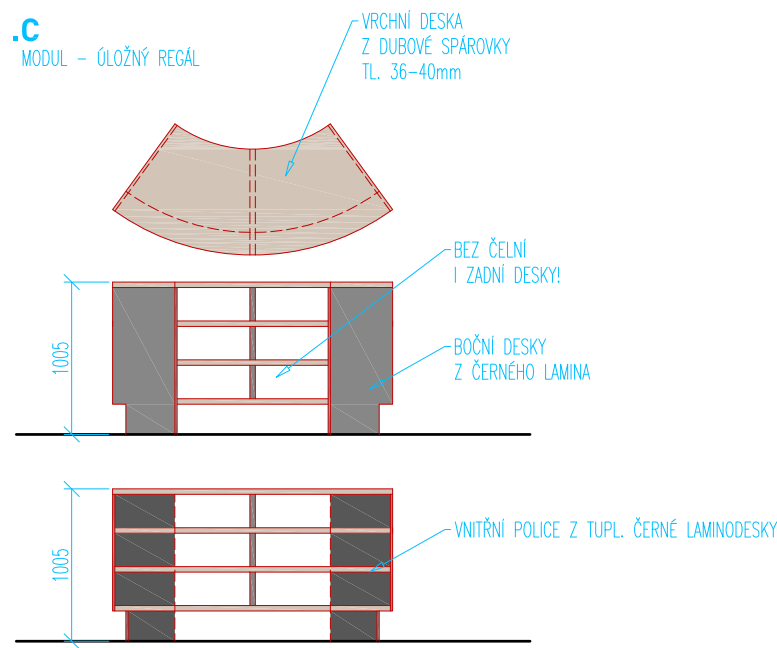

S2.02 B

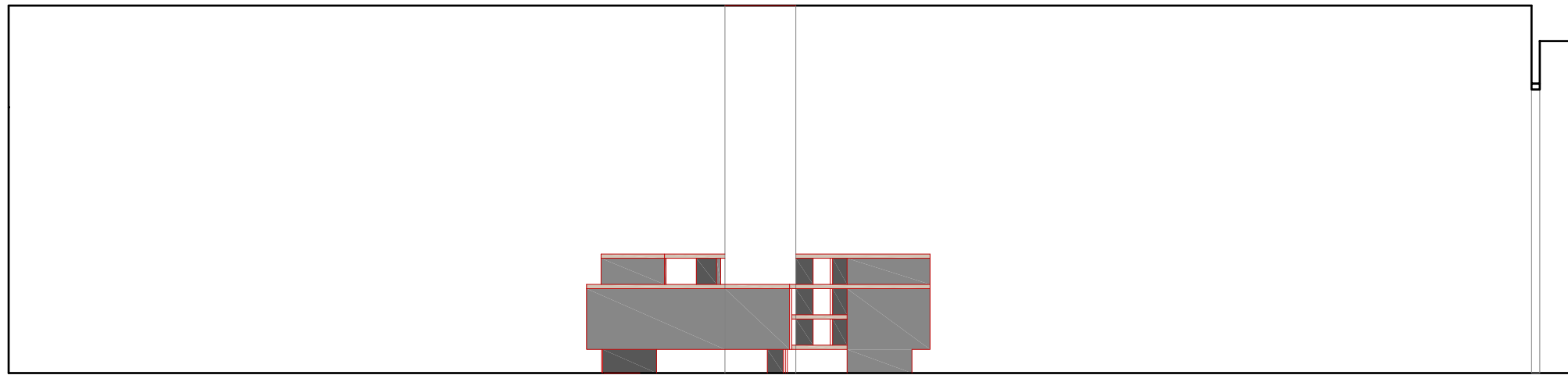

AP 003

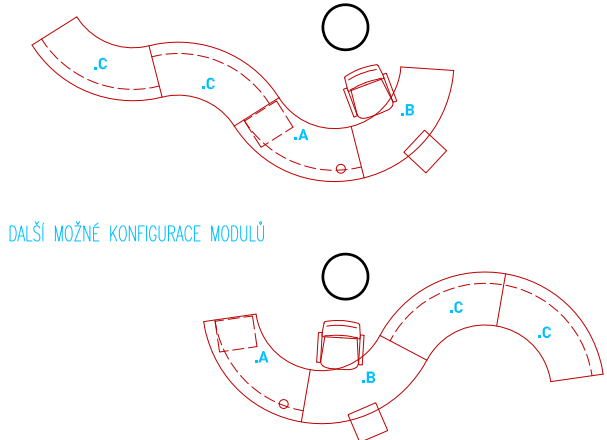

LEGENDA MATERIÁLŮ:

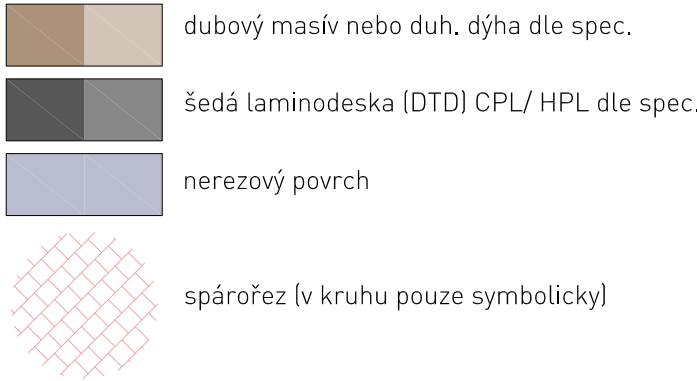

POZNÁMKA:

Návrh nteriéru nenahrazuje dílenskou (výrobní) dokumentaci. Tato bude před realizací předložena hl. architektovi ke schválení!

Všechny rozměry je nutné před realizací ověřit na místě! Elektrospotřebiče a zařizovací předměty, které jsou vestavěné do nábytku, jsou součástí dodávky nábytku (kuch. linek) a jsou specifikovány v samostatné tabulce. Dodavatel předloží návrh konkrétních výrobků vždy ke schválení INV. a hl. architektovi!

Zobrazené typové prvky nábytku jsou pouze ilustrativní. Závazný referenční obr. je součástí tabulek specifikace!

Zařizovací předměty, povrchy, svítidla ad. prvky jsou specifikovány v prováděcí projektové dokumentaci stavby.

LED pásky, které jsou integrovány v nábytku jsou součástí dodávky nábytku (pokud není specifikováno jinak), vč. zdrojů, které budou umístěny v nábytku, jejich přesné umístění bude před realizací konzultováno s hl. architektem.

Nábytkové úchytky nejsou pro přehlednost zobrazeny. Jsou součástí specifikace. Vybraný výrobek bude před realizací odsouhlasen hl. architektem.

Veškeré materiály, jejich vzor a barva budou před realizací předloženy hl. architektovi ve formě vzorku ke schválení!

04

S2.02 1:50  
ŘEZOPOHLEDY (LEGENDA - VIZ PŮDORYS)

NÁVRH INT. VYBAVENÍ BÝV. KLÁŠTERA PAULÁNŮ V NOVÉ PACE  
Č.P. 144, NOVÁ PAKA  
ING. ARCH. MARTIN DOUBEK, 06/ 2021

Mar Dou. cz  
ARCHITEKTONICKÝ ATELIER



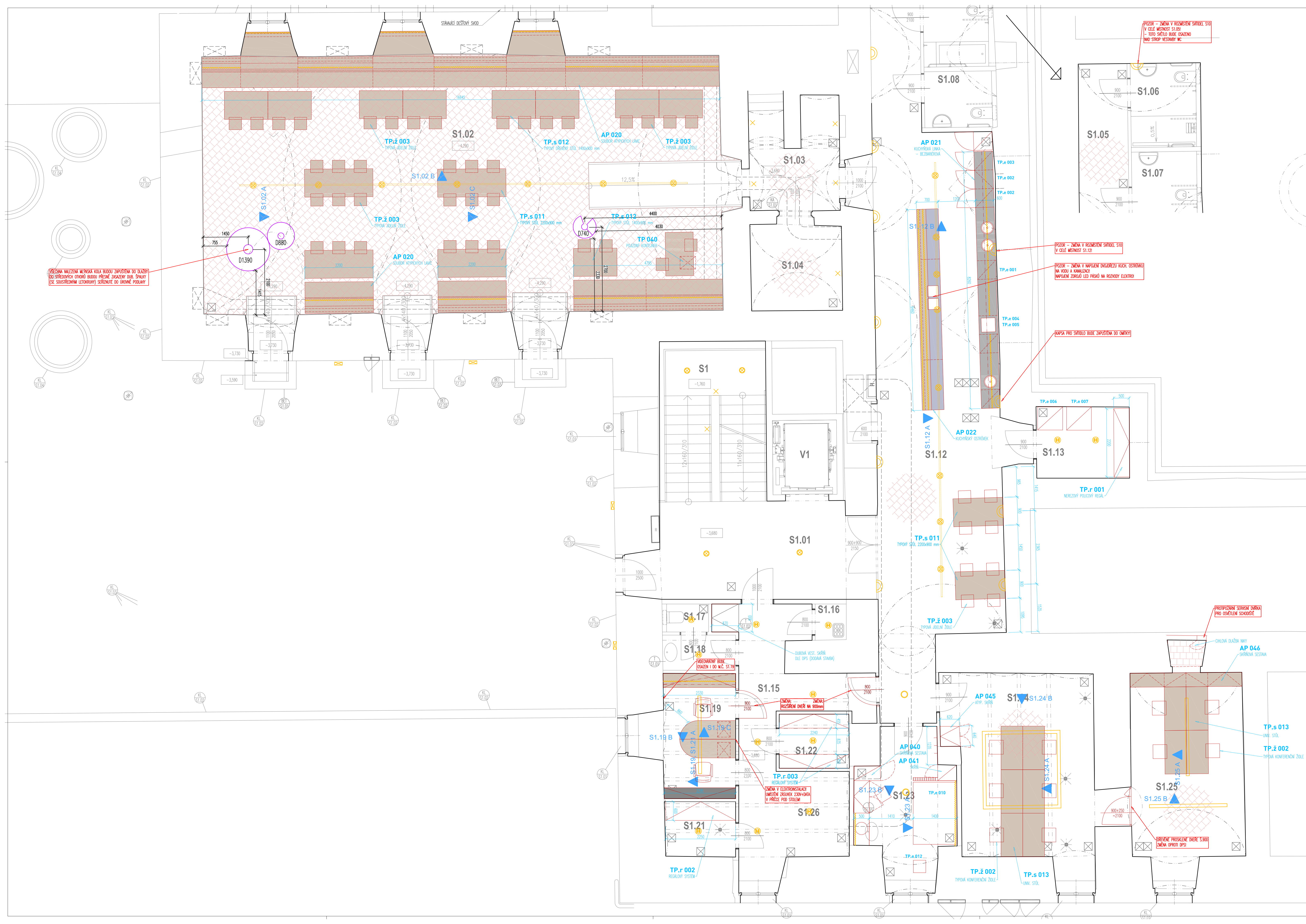

**POZNÁMKA:**  
Návrh interiéru nenahrazuje dílenskou výrobní dokumentaci. Tato bude před realizací předložena hl. architektovi ke schválení!

Všechny rozměry je nutné před realizací ověřit na místě!  
Elektrospotřebiče a zařizovací předměty, které jsou vestavěné do nábytku, jsou součástí dodávky nábytku (kuch. linek) a jsou specifikovány v samostatné tabulce. Dodavatel předloží návrh konkrétních výrobků vždy ke schválení INV. a hl. architektovi!

Zobrazené typové prvky nábytku jsou pouze ilustrativní. Závazný referenční obr. je součástí tabulek specifikace!

Zařizovací předměty, povrchy, svítidla ad. prvky jsou specifikovány v prováděcí projektové dokumentaci stavby.

LED pásy, které jsou integrovány v nábytku jsou součástí dodávky nábytku (pokud není specifikováno jinak), vč. zdrojů, které budou umístěny v nábytku, jejich přesné umístění bude před realizací konzultováno s hl. architektem.

Nábytkové úchytky nejsou pro přehlednost zobrazeny. Jsou součástí specifikace. Vybraný výrobek bude před realizací odsouhlasen hl. architektem.

Veškeré materiály, jejich vzor a barva budou před realizací předloženy hl. architektovi ve formě vzorku ke schválení!

- LEGENDA SVÍTIDEL:**
- S01 bodové světlo na liště
  - S01a samostatné bodové světlo bez lišty (směrovatelné)
  - S02 zapuštěné podhledové svítidlo (velké)
  - S03i přisazené nástropní svítidlo interiérové
  - S03e přisazené nástropní svítidlo exteriérové
  - S05 zapuštěné podhledové svítidlo (malé)
  - S10 uplight (nástěnné svítidlo k nasvícení klenby)
  - S11 zavěšená světelná soustava čtverec
  - S12 zavěšená světelná soustava linie
  - S15 technické svítidlo
  - S19 přisazené nástěnné exteriérové svítidlo
- Svítidla jsou specifikována v části elektroinstalace. Pokud je v zobrazení pozice svítidla rozpor mezi částmi PD, přednost má pozice z Návrhu interiérového vybavení pop. aktualizace hl. architektem (AD).

- LEGENDA MATERIÁLŮ:**
- dubový masív nebo duh. dýha dle spec.
  - šedá laminodeska (DTD CPL/ HPL dle spec.
  - nerozřezový povrch
  - spárořez lv kruhu pouze symbolicky!



S1.02 A

S1.02 C

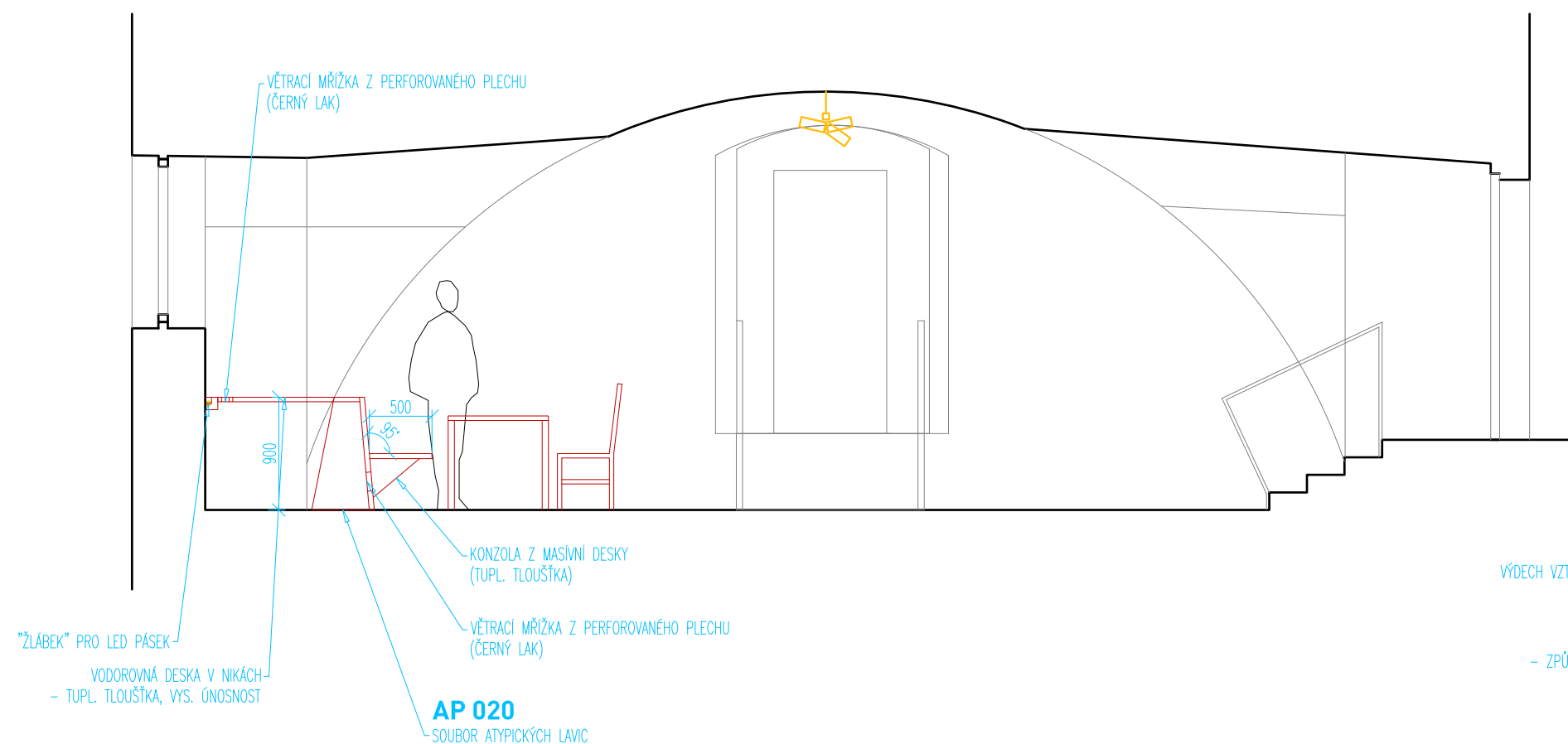

S1.02 B

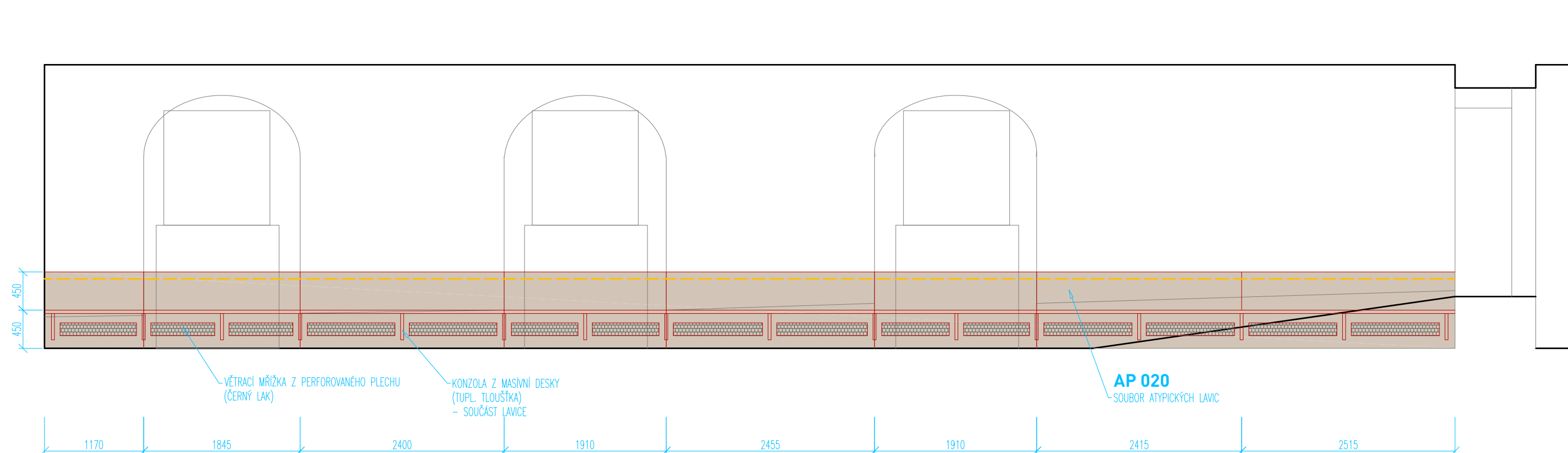

LEGENDA MATERIÁLŮ:

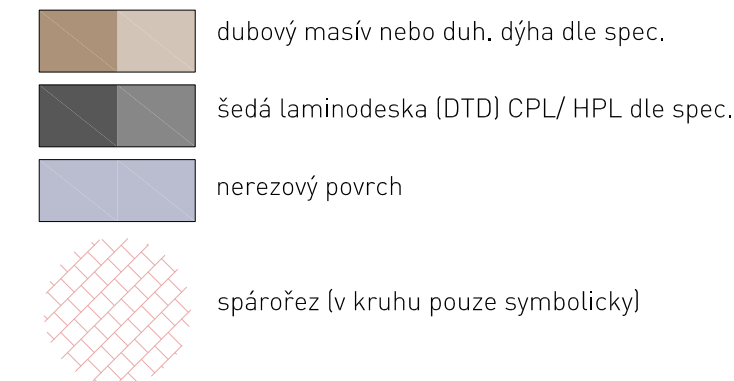

## POZNÁMKA:

Návrh interiéru nenahrazuje dílenskou (výrobní) dokumentaci. Tato bude před realizací předložena hl. architektovi ke schválení!

Všechny rozměry je nutné před realizací ověřit na místě!  
Elektrospotřebiče a zařizovací předměty, které jsou vestavěné do nábytku,  
jsou součástí dodávky nábytku (kuch. linek) a jsou specifikovány  
v samostatné tabulce. Dodavatel předloží návrh konkrétních výrobků vždy  
ke schválení INV. a hl. architektovi!

Zobrazené typové prvky nábytku jsou pouze ilustrativní. Závazný referenční obr. je součástí tabulek specifikace!

Zařizovací předměty, povrchy, svítidla ad. prvky jsou specifikovány v prováděcí projektové dokumentaci stavby.

LED pásky, které jsou integrovány v nábytku jsou součástí dodávky nábytku (pokud není specifikováno jinak), vč. zdrojů, které budou umístěny v nábytku, jejich přesné umístění bude před realizací konzultováno s hl. architektem.

Nábytkové úchytky nejsou pro přehlednost zobrazeny. Jsou součástí specifikace.  
Vybraný výrobek bude před realizací odsouhlasen hl. architektem.

Veškeré materiály, jejich vzor a barva budou před realizací předloženy hl. architektovi ve formě vzorku ke schválení!

06

**S1.02 1:50**  
ŘEZOPOHLEDY (LEGENDA - VIZ PŮDORYS)

**NÁVRH INT. VYBAVENÍ** BÝV. KLÁŠTERA PAULÁNŮ V NOVÉ PACE  
Č.P. 144, NOVÁ PAKA  
ING. ARCH. MARTIN DOUBEK, 06/ 2021

S1.12 A

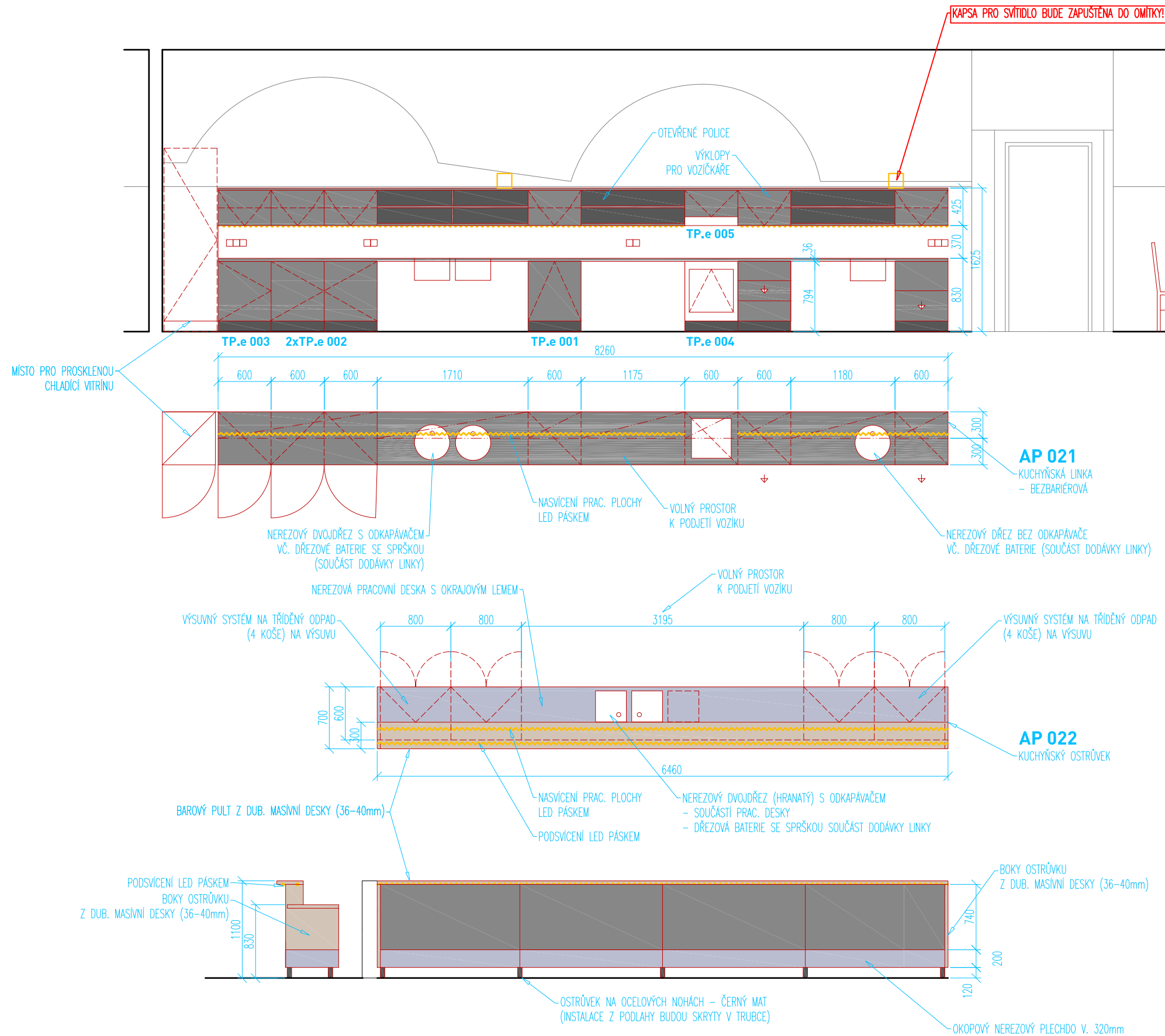

S1.12 B

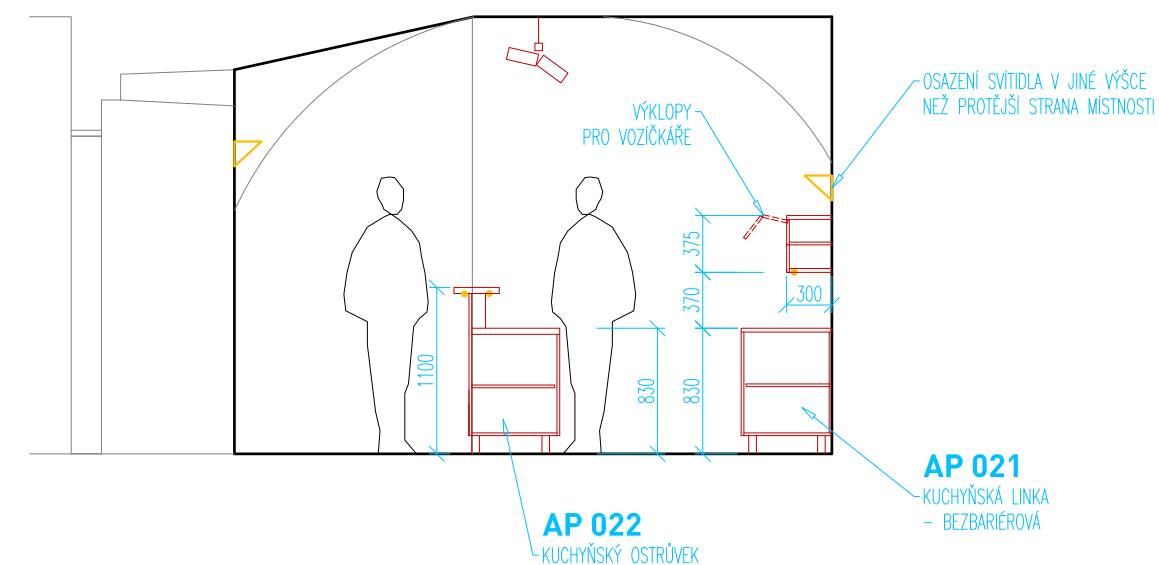

LEGENDA MATERIÁLŮ:

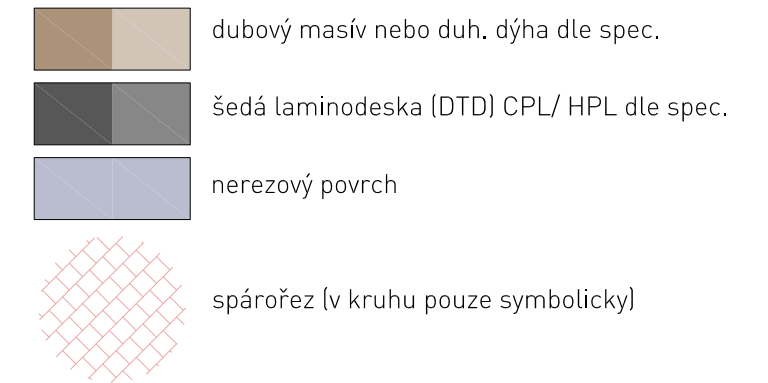

## POZNÁMKA:

Návrh interiéru nenahrazuje dílenskou (výrobní) dokumentaci. Tato bude před realizací předložena hl. architektovi ke schválení!

Všechny rozměry je nutné před realizací ověřit na místě!  
Elektrospotřebiče a zařizovací předměty, které jsou vestavěné do nábytku, jsou součástí dodávky nábytku (kuch. linek) a jsou specifikovány v samostatné tabulce. Dodavatel předloží návrh konkrétních výrobků vždy ke schválení INV. a hl. architektovi!

Zobrazené typové prvky nábytku jsou pouze ilustrativní. Závazný referenční obr. je součástí tabulek specifikace!

Zařizovací předměty, povrchy, svítidla ad. prvky jsou specifikovány v prováděcí projektové dokumentaci stavby.

LED pásy, které jsou integrovány v nábytku jsou součástí dodávky nábytku (pokud není specifikováno jinak), vč. zdrojů, které budou umístěny v nábytku, jejich přesné umístění bude před realizací konzultováno s hl. architektem.

Nábytkové úchytky nejsou pro přehlednost zobrazeny. Jsou součástí specifikace.  
Vybraný výrobek bude před realizací odsouhlasen hl. architektem.

Veškeré materiály, jejich vzor a barva budou před realizací předloženy hl. architektovi ve formě vzorku ke schválení!

07

**S1.12** 1:50  
ŘEZOPOHLEDY (LEGENDA - VIZ PŮDORYS)

**NÁVRH INT. VYBAVENÍ BÝV. KLÁŠTERA PAULÁNŮ V NOVÉ PACE**  
Č.P. 144, NOVÁ PAKA  
ING. ARCH. MARTIN DOUBEK, 06/ 2021

S1.19 A

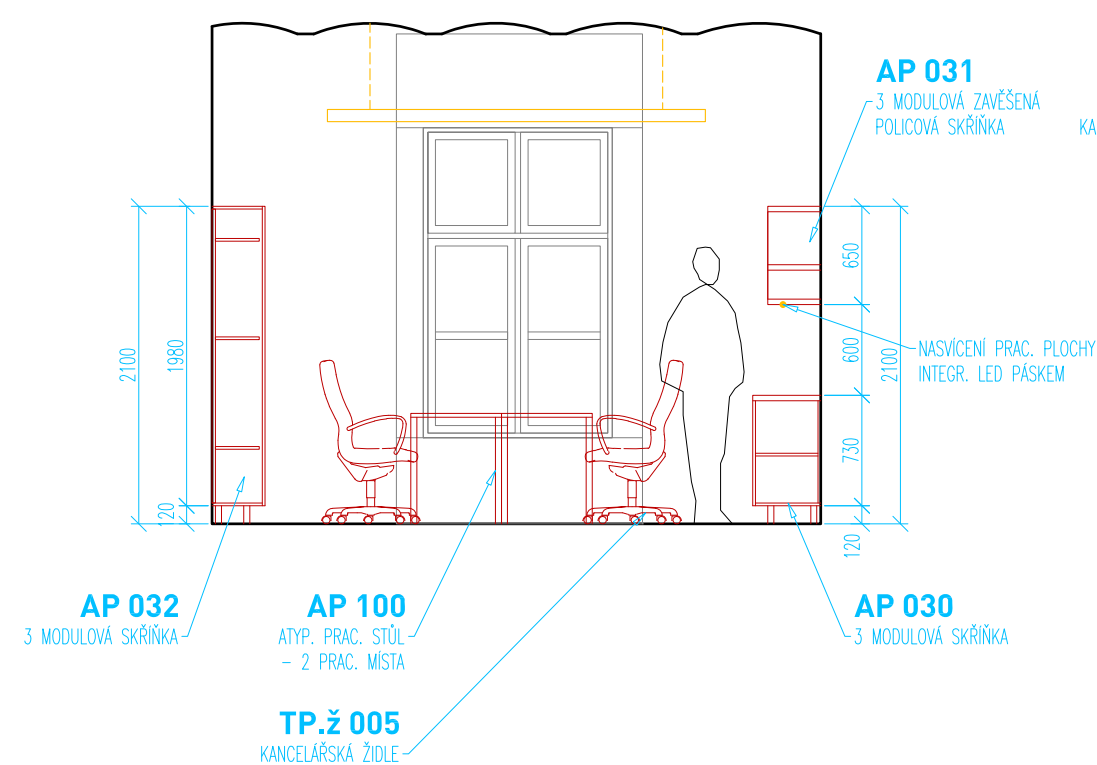

S1.19 B

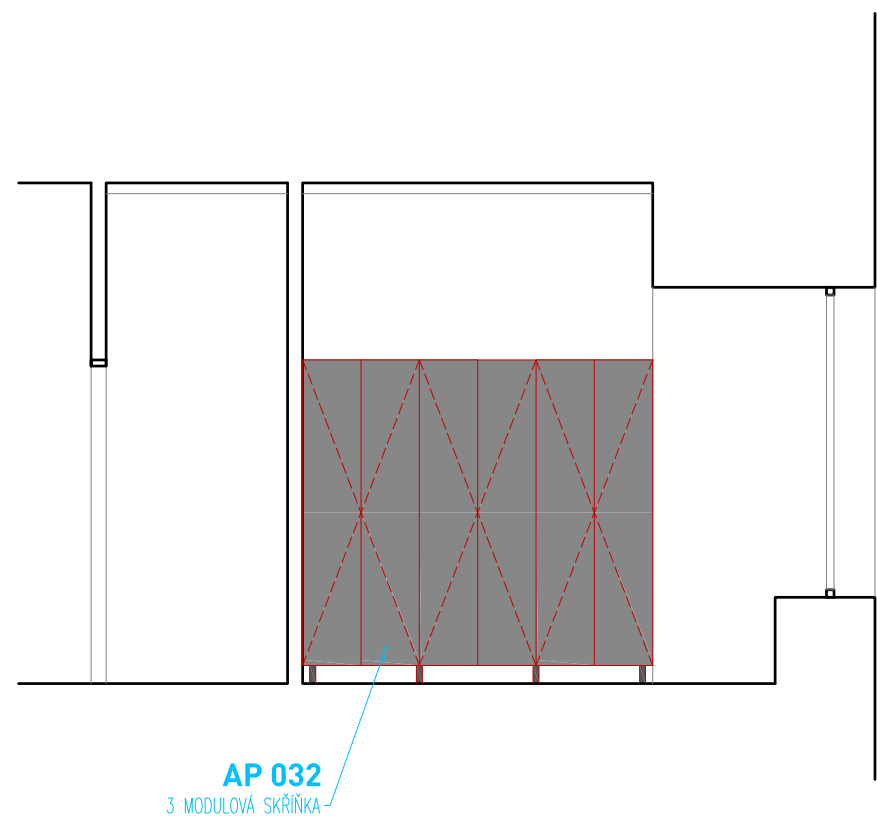

PŮDORYS S1.19

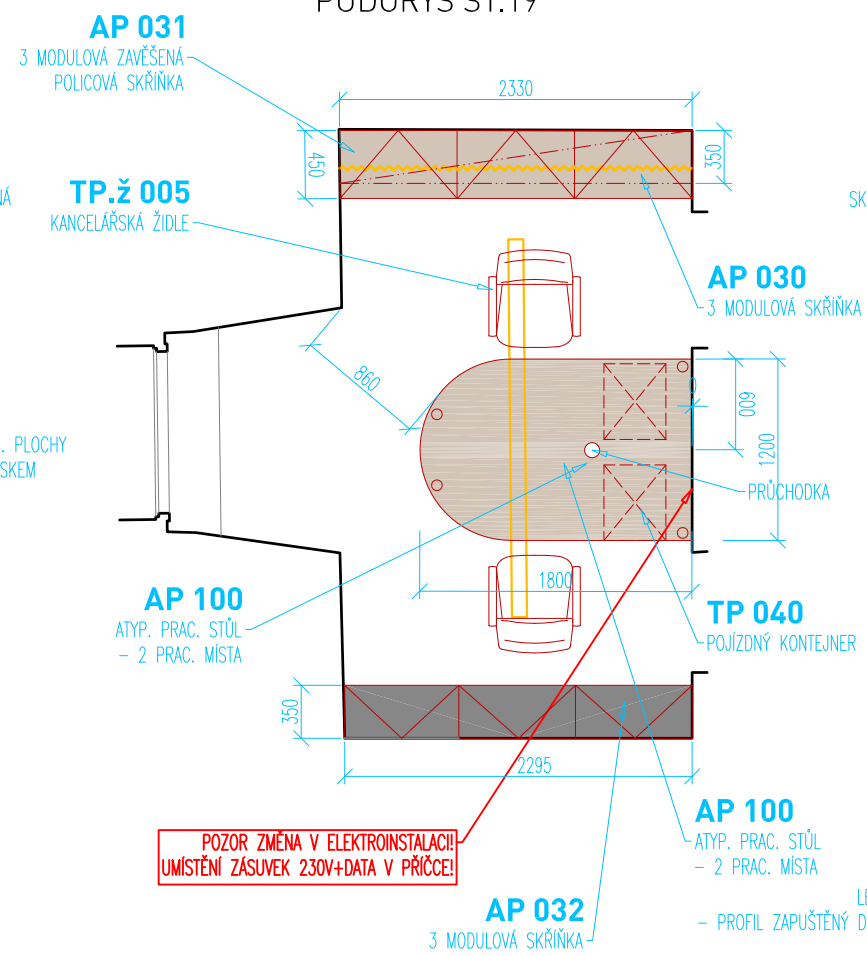

S1.19 C

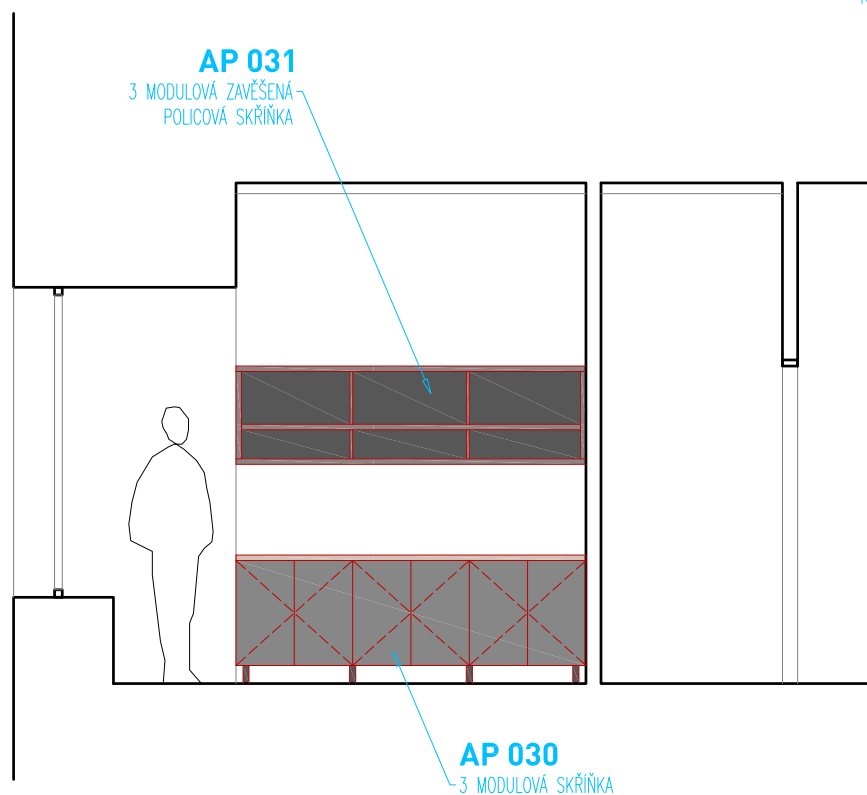

PŮDORYS S1.23

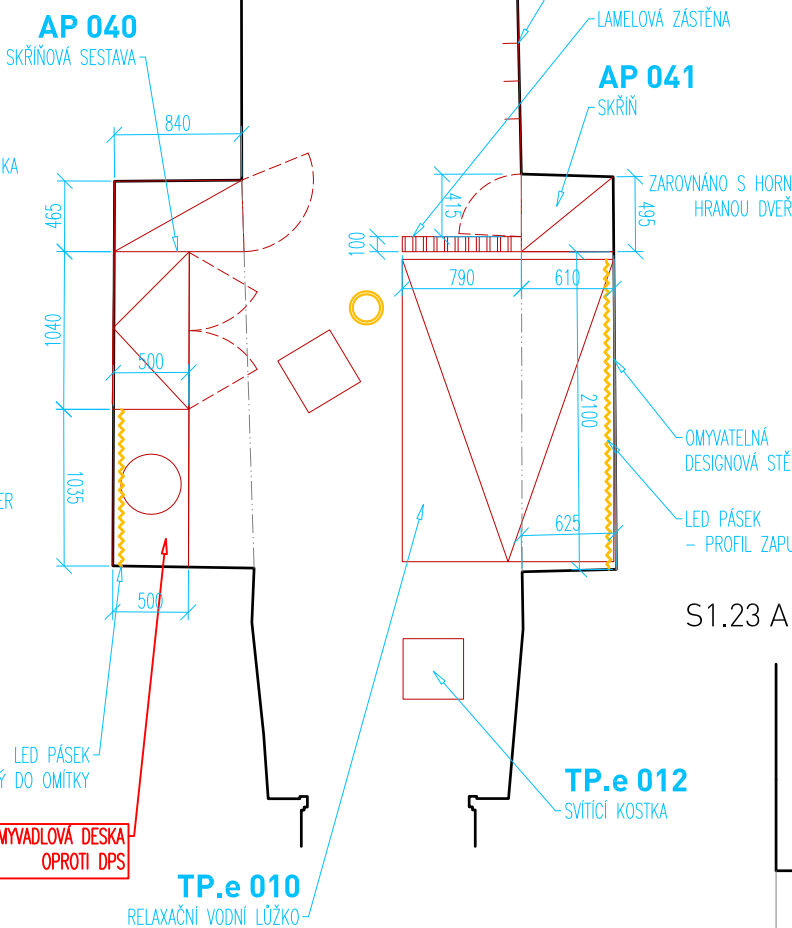

S1.23 A

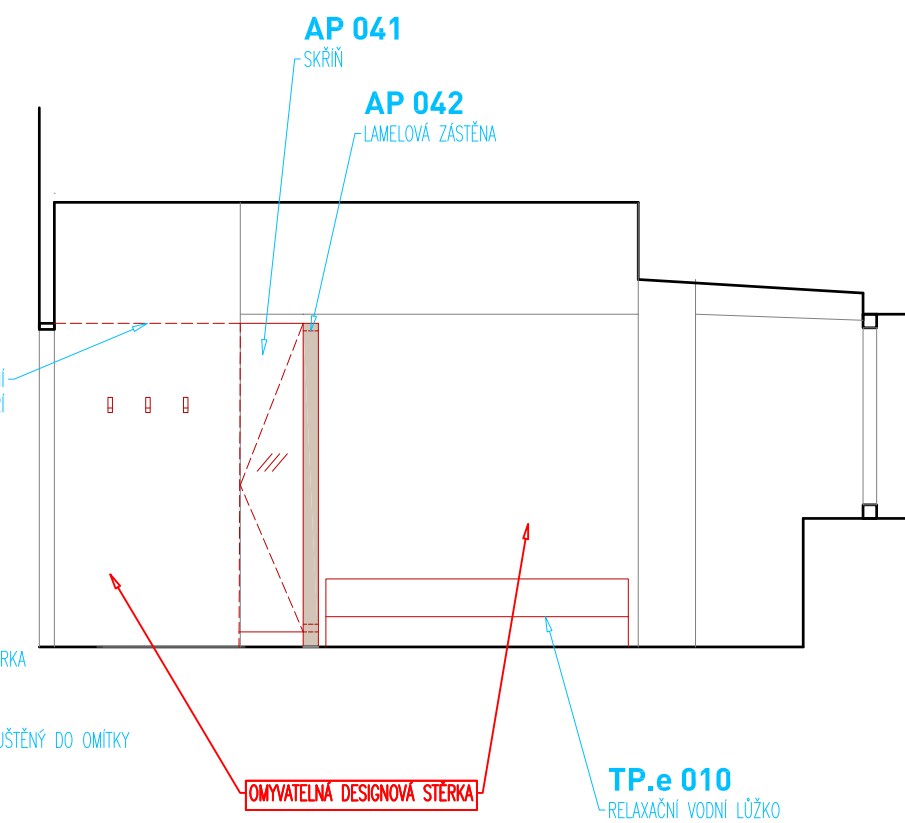

S1.23 B

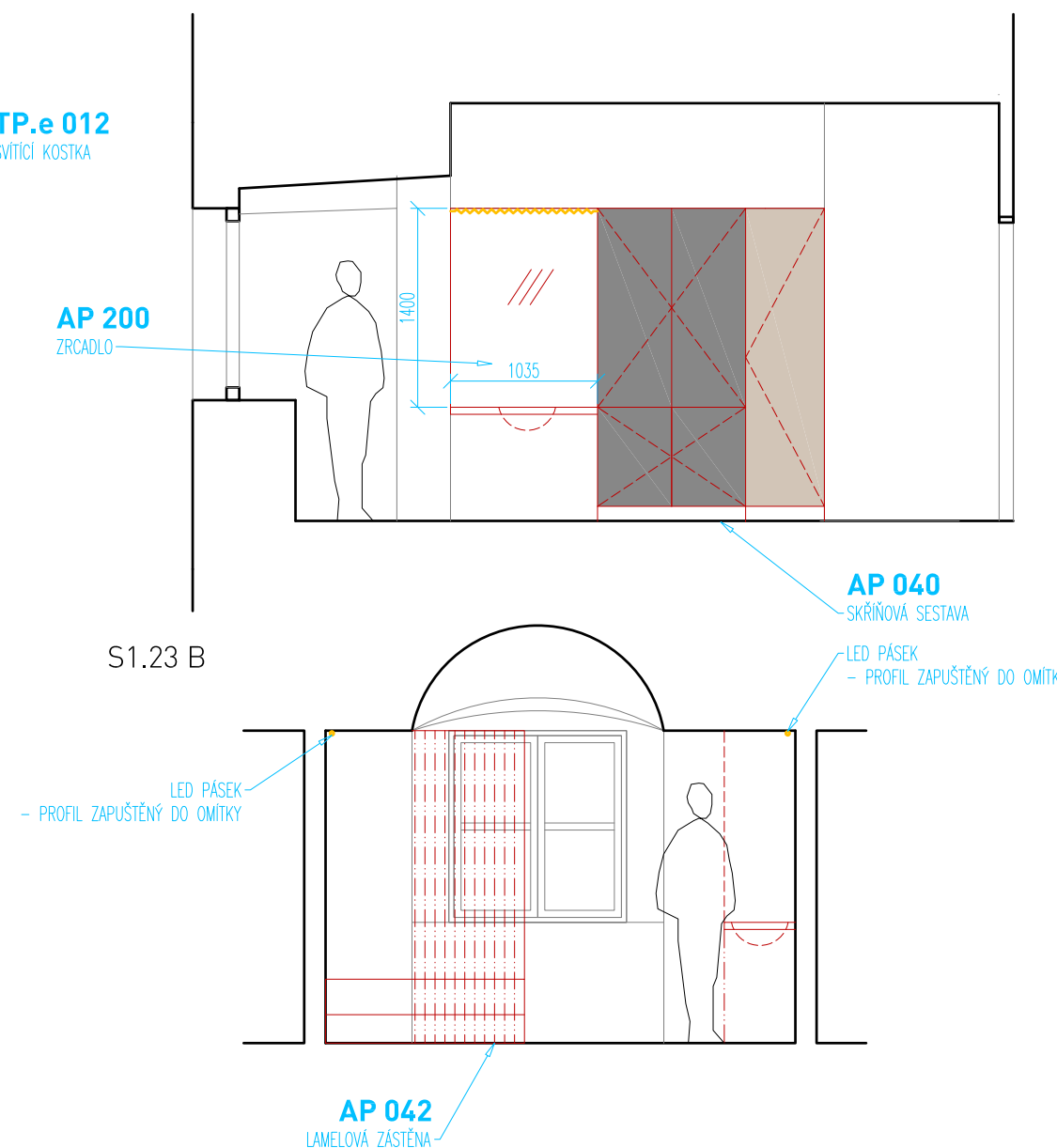

## LEGENDA MATERIÁLŮ:

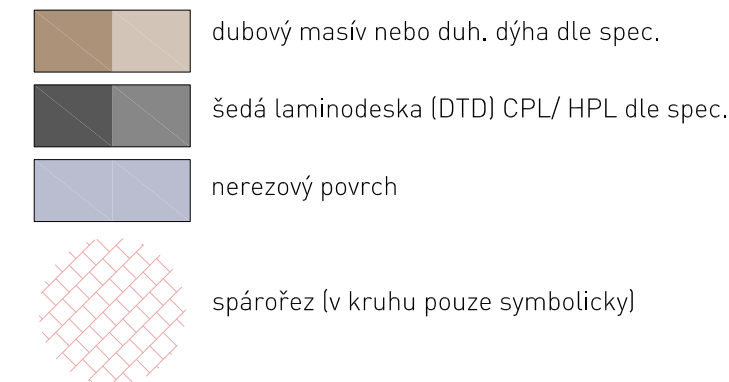

## POZNÁMKA:

Návrh nteriéru nenahrazuje dílenskou (výrobní) dokumentaci. Tato bude před realizací předložena hl. architektovi ke schválení!

Všechny rozměry je nutné před realizací ověřit na místě! Elektrospotřebiče a zařízení předměty, které jsou vestavěné do nábytku, jsou součástí dodávky nábytku (kuch. linek) a jsou specifikovány v samostatné tabulce. Dodavatel předloží návrh konkrétních výrobků vždy ke schválení INV. a hl. architektovi!

Zobrazené typové prvky nábytku jsou pouze ilustrativní. Závazný referenční obr. je součástí tabulek specifikace!

Nařizovací předměty, povrchy, světla ad. prvky jsou specifikovány v prováděcí projektové dokumentaci stavby.

LED pásy, které jsou integrovány v nábytku jsou součástí dodávky nábytku (pokud není specifikováno jinak), vč. zdrojů, které budou umístěny v nábytku, jejich přesné umístění bude před realizací konzultováno s hl. architektem.

Nábytkové úchytky nejsou pro přehlednost zobrazeny. Jsou součástí specifikace. Vybraný výrobek bude před realizací odsouhlasen hl. architektem.

Veškeré materiály, jejich vzor a barva budou před realizací předloženy hl. architektovi ve formě vzorku ke schválení!

S1.24 A

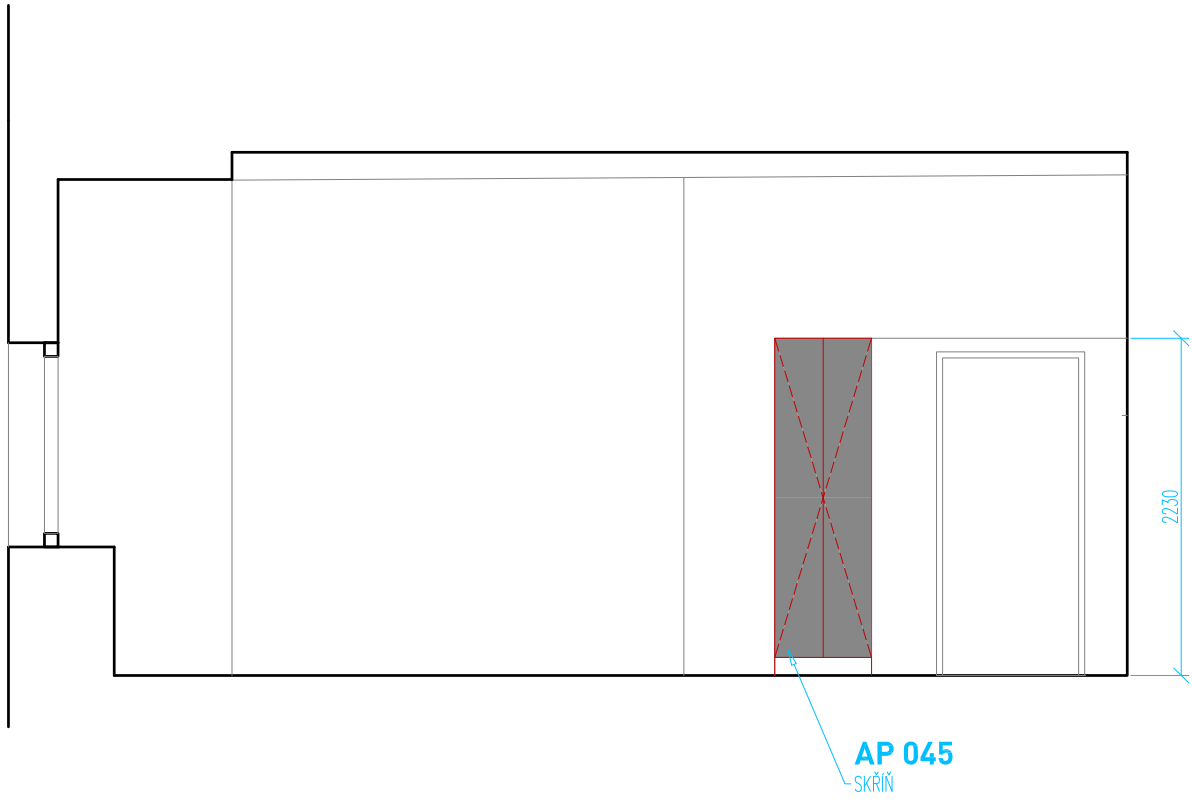

S1.24 B

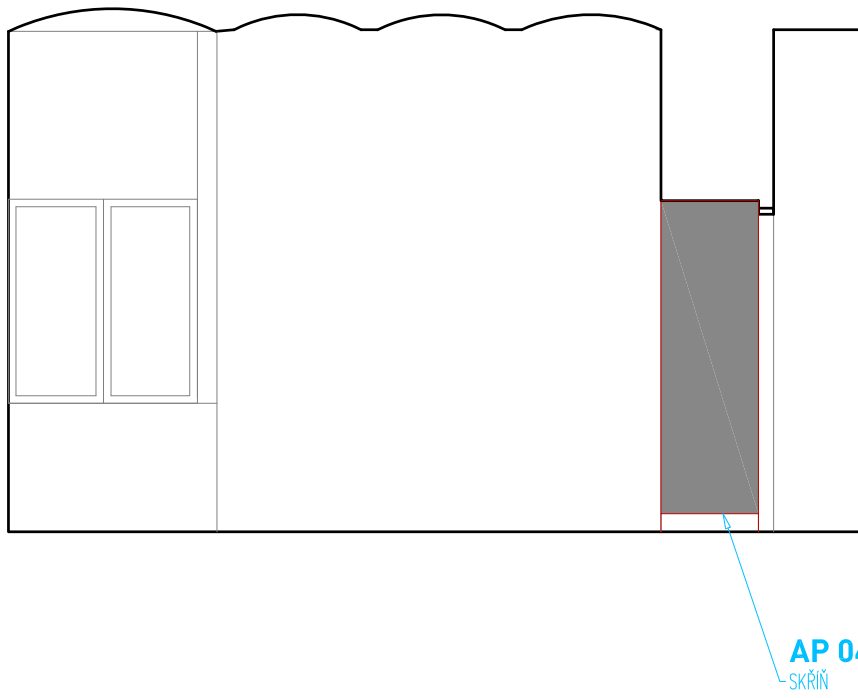

S1.25 A

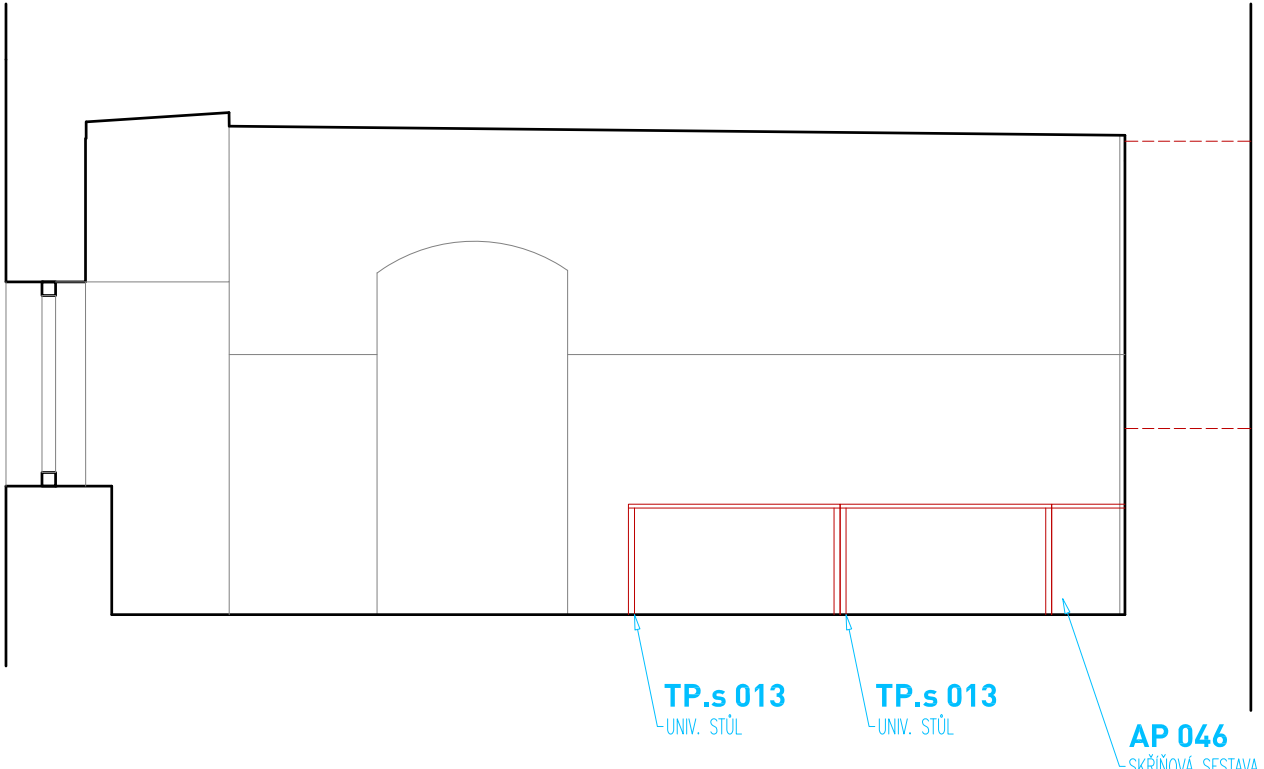

S1.25 B

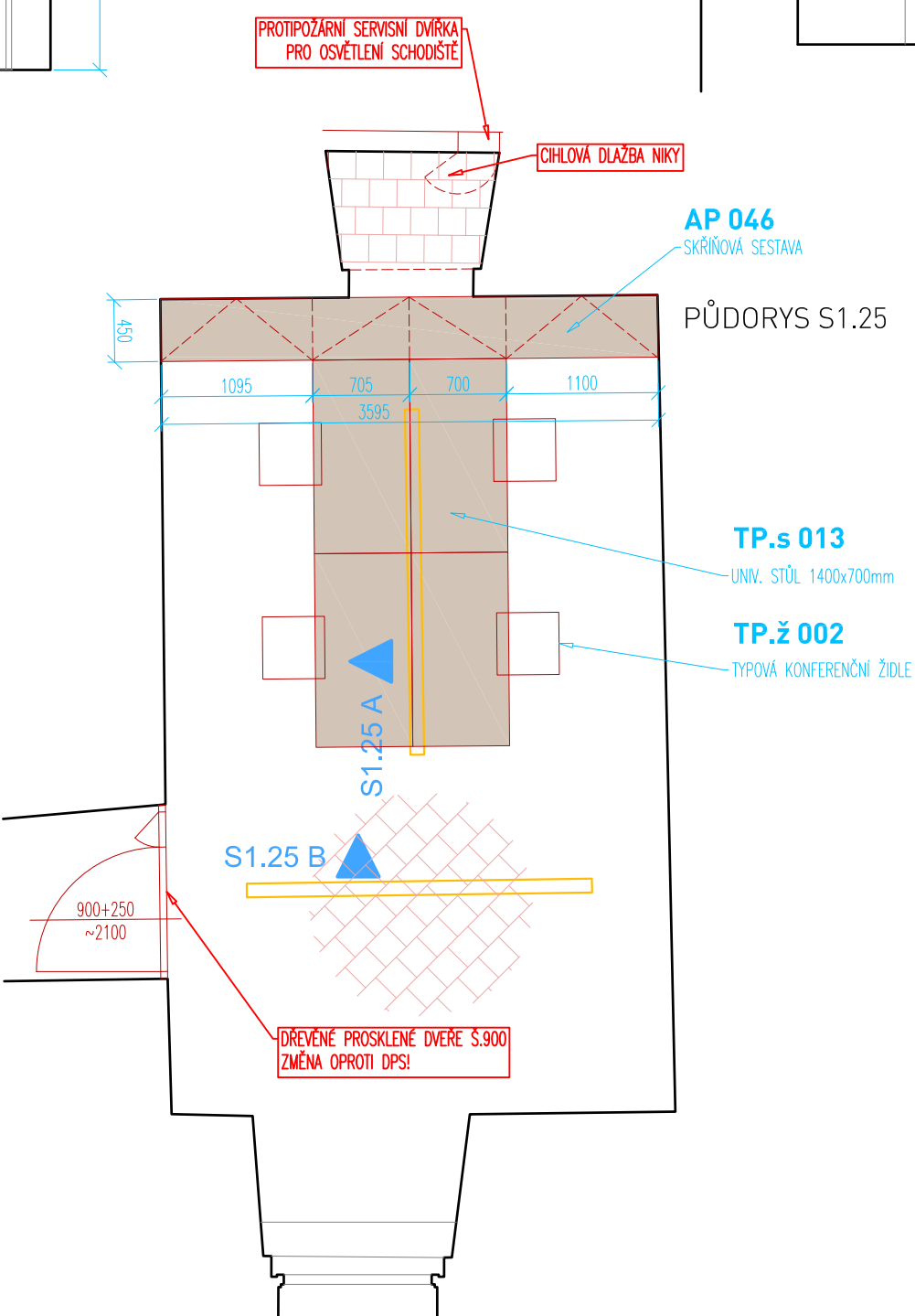
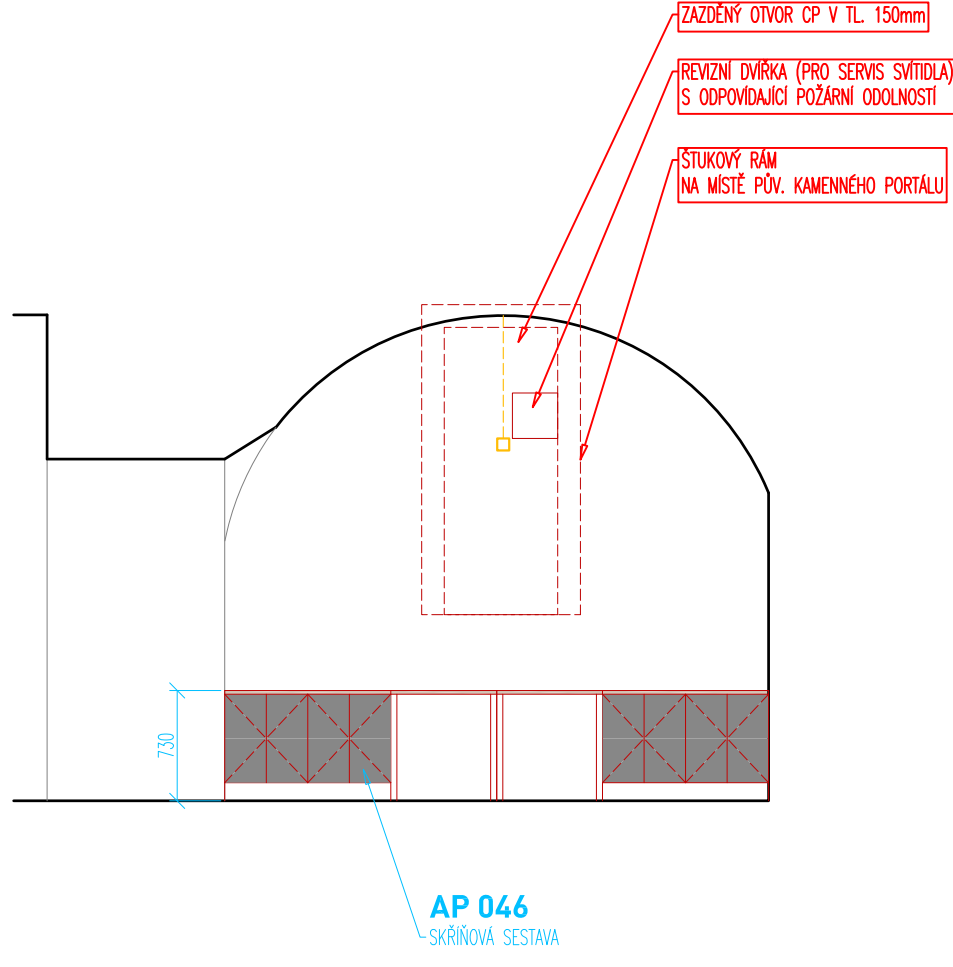

- LEGENDA MATERIÁLŮ:
- dubový masív nebo duh. dýha dle spec.
  - šedá laminodeska (DTD) CPL/ HPL dle spec.
  - nerezový povrch
  - spárořez (v kruhu pouze symbolicky)

POZNÁMKA:  
Návrh nteriéru nenahrazuje dílenskou (výrobní) dokumentaci. Tato bude před realizací předložena hl. architektovi ke schválení!

Všechny rozměry je nutné před realizací ověřit na místě!  
Elektrospotřebiče a zařizovací předměty, které jsou vestavěné do nábytku, jsou součástí dodávky nábytku (kuch. linek) a jsou specifikovány v samostatné tabulce. Dodavatel předloží návrh konkrétních výrobků vždy ke schválení INV. a hl. architektovi!

Zobrazené typové prvky nábytku jsou pouze ilustrativní. Závazný referenční obr. je součástí tabulek specifikace!

Zařizovací předměty, povrchy, svítidla ad. prvky jsou specifikovány v prováděcí projektové dokumentaci stavby.

LED pásky, které jsou integrovány v nábytku jsou součástí dodávky nábytku (pokud není specifikováno jinak), vč. zdrojů, které budou umístěny v nábytku, jejich přesné umístění bude před realizací konzultováno s hl. architektem.

Nábytkové úchytky nejsou pro přehlednost zobrazeny. Jsou součástí specifikace. Vybraný výrobek bude před realizací odsouhlasen hl. architektem.

Veškeré materiály, jejich vzor a barva budou před realizací předloženy hl. architektovi ve formě vzorku ke schválení!



POZNÁMKA:  
Návrh nteriéru nenahrazuje dílenskou (výrobní) dokumentaci. Tato bude před realizací předložena hl. architektovi ke schválení!

Všechny rozměry je nutné před realizací ověřit na místě!  
Elektrospotřebiče a zařizovací předměty, které jsou vestavěné do nábytku, jsou součástí dodávky nábytku (kuch. linek) a jsou specifikovány v samostatné tabulce. Dodavatel předloží návrh konkrétních výrobků vždy ke schválení INV. a hl. architektovi!

Zobrazené typové prvky nábytku jsou pouze ilustrativní. Závazný referenční obr. je součástí tabulek specifikace!

Zařizovací předměty, povrchy, svítidla ad. prvky jsou specifikovány v prováděcí projektové dokumentaci stavby.

LED pásy, které jsou integrovány v nábytku jsou součástí dodávky nábytku (pokud není specifikováno jinak), vč. zdrojů, které budou umístěny v nábytku, jejich přesné umístění bude před realizací konzultováno s hl. architektem.

Nábytkové úchytky nejsou pro přehlednost zobrazeny. Jsou součástí specifikace. Vybraný výrobek bude před realizací odsouhlasen hl. architektem.

Všecké materiály, jejich vzor a barva budou před realizací předloženy hl. architektovi ve formě vzorku ke schválení!

LEGENDA SVÍTIDEL:

- S01 bodové světlo na liště
- S01a samostatné bodové světlo bez lišty (směrovatelné)
- S02 zapuštěné podhledové svítidlo (velké)
- S03i přisazené nástropní svítidlo interiérové
- S03e přisazené nástropní svítidlo exteriérové
- S05 zapuštěné podhledové svítidlo (malé)
- S10 uplight (nástěnné svítidlo k nasvícení klenby)
- S11 zavěšená světelná soustava čtverec
- S12 zavěšená světelná soustava linie
- S15 technické svítidlo
- S19 přisazené nástěnné exteriérové svítidlo

Svítidla jsou specifikována v části elektroinstalace.  
Pokud je v zobrazení pozice svítidla rozpor mezi částmi PD, přednost má pozice z Návrhu interiérového vybavení pop. aktualizace hl. architektem (ADI).

LEGENDA MATERIÁLŮ:

- dubový masív nebo duh. dýha dle spec.
- šedá laminodeska (DTD) CPL/ HPL dle spec.
- nerezový povrch
- spárořez (v kruhu pouze symbolicky)

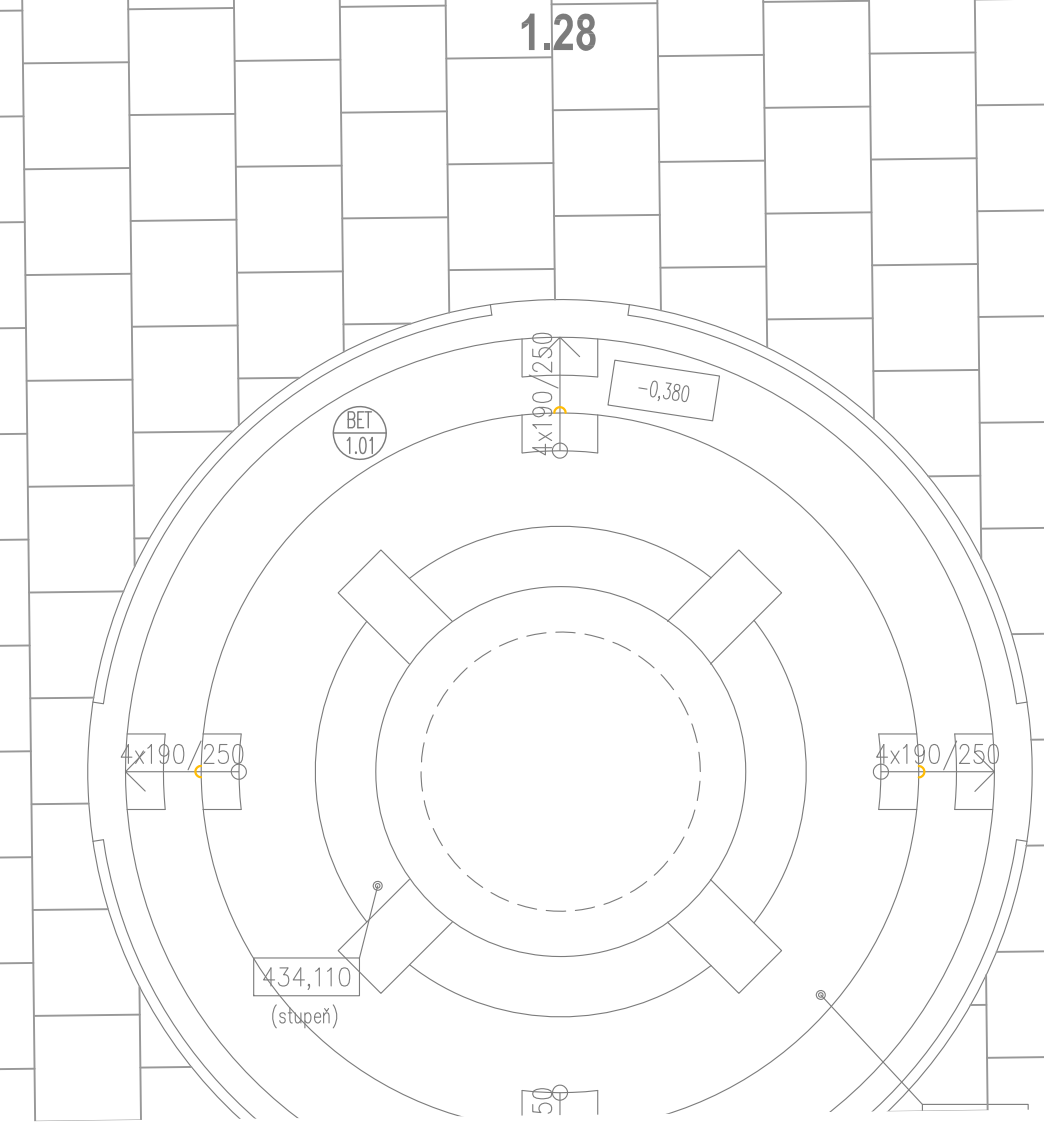

1.02, 03 A

1.02 E

LEGENDA MATERIÁLŮ:

 dubový masív nebo duh. dýha dle spec

šedá laminodeska (DTD) CPL/ HPL dle spec.

 nerezový povrch

 spárořez (v kruhu pouze symbolicky)

POZNÁMKA:

Návrh interiéru nenahrazuje dílenskou (výrobní) dokumentaci. Tato bude před realizací předložena hl. architektovi ke schválení!

Všechny rozměry je nutné před realizací ověřit na místě!  
Elektrospotřebiče a zařizovací předměty, které jsou vestavěné do nábytku, jsou součástí dodávky nábytku (kuch. linek) a jsou specifikovány v samostatné tabulce. Dodavatel předloží návrh konkrétních výrobků vždy ke schválení INV, a hl. architektovi!

Zobrazené typové prvky nábytku jsou pouze ilustrativní. Závazný referenční obr. je součástí tabulek specifikace!

Zařizovací předměty, povrchy, svítidla ad. prvky jsou specifikovány v prováděcí projektové dokumentaci stavby.

LED pásy, které jsou integrovány v nábytku jsou součástí dodávky nábytku (pokud není specifikováno jinak), vč. zdrojů, které budou umístěny v nábytku, jejich přesné umístění bude před realizací konzultováno s hl. architektem.

Nábytkové úchytky nejsou pro přehlednost zobrazeny. Jsou součástí specifikace.  
Vybraný výrobek bude před realizací odsouhlasen hl. architektem.

Veškeré materiály, jejich vzor a barva budou před realizací předloženy hl. architektovi ve formě vzorku ke schválení!



1.04 A

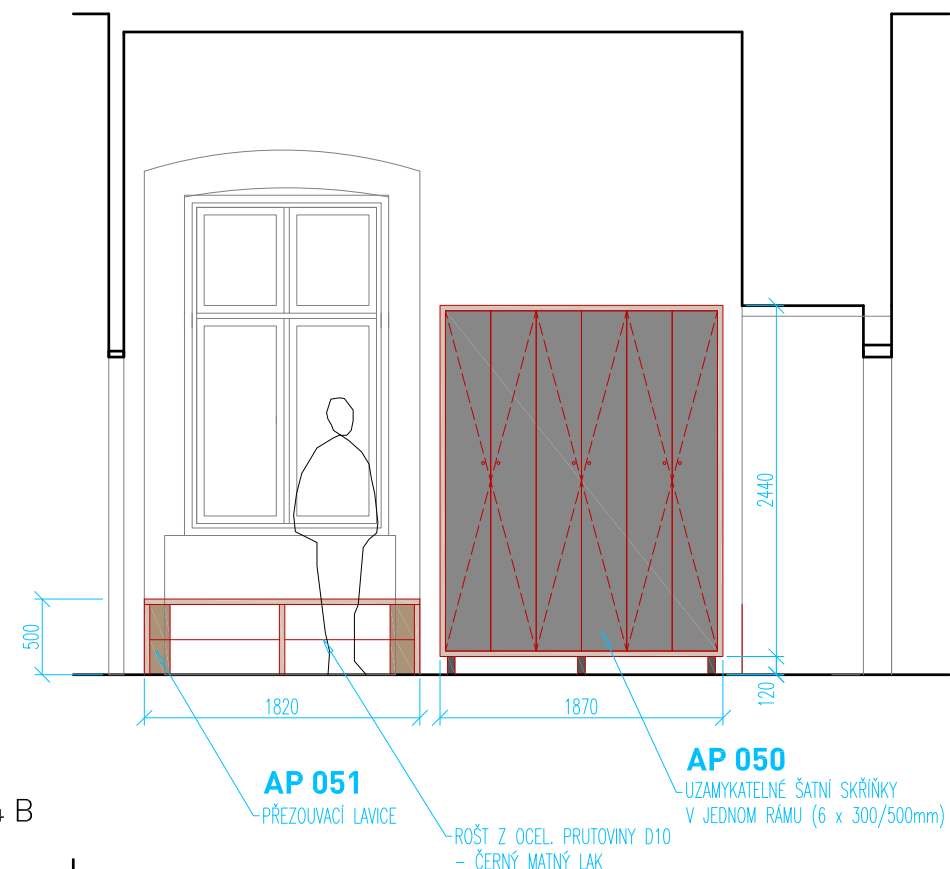

1.04 B

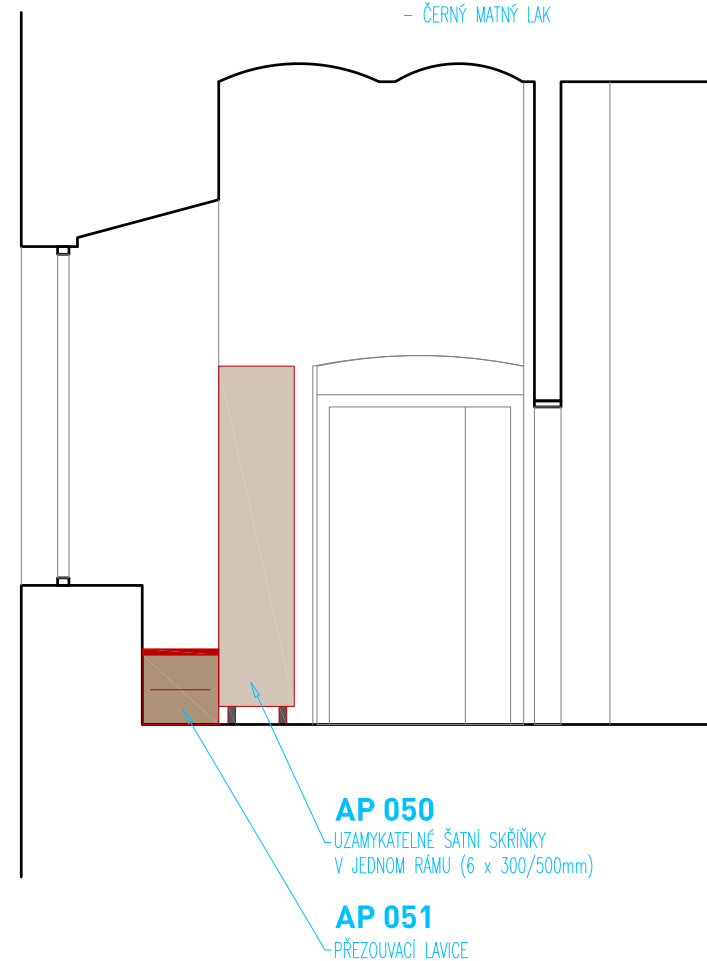

1.07 A

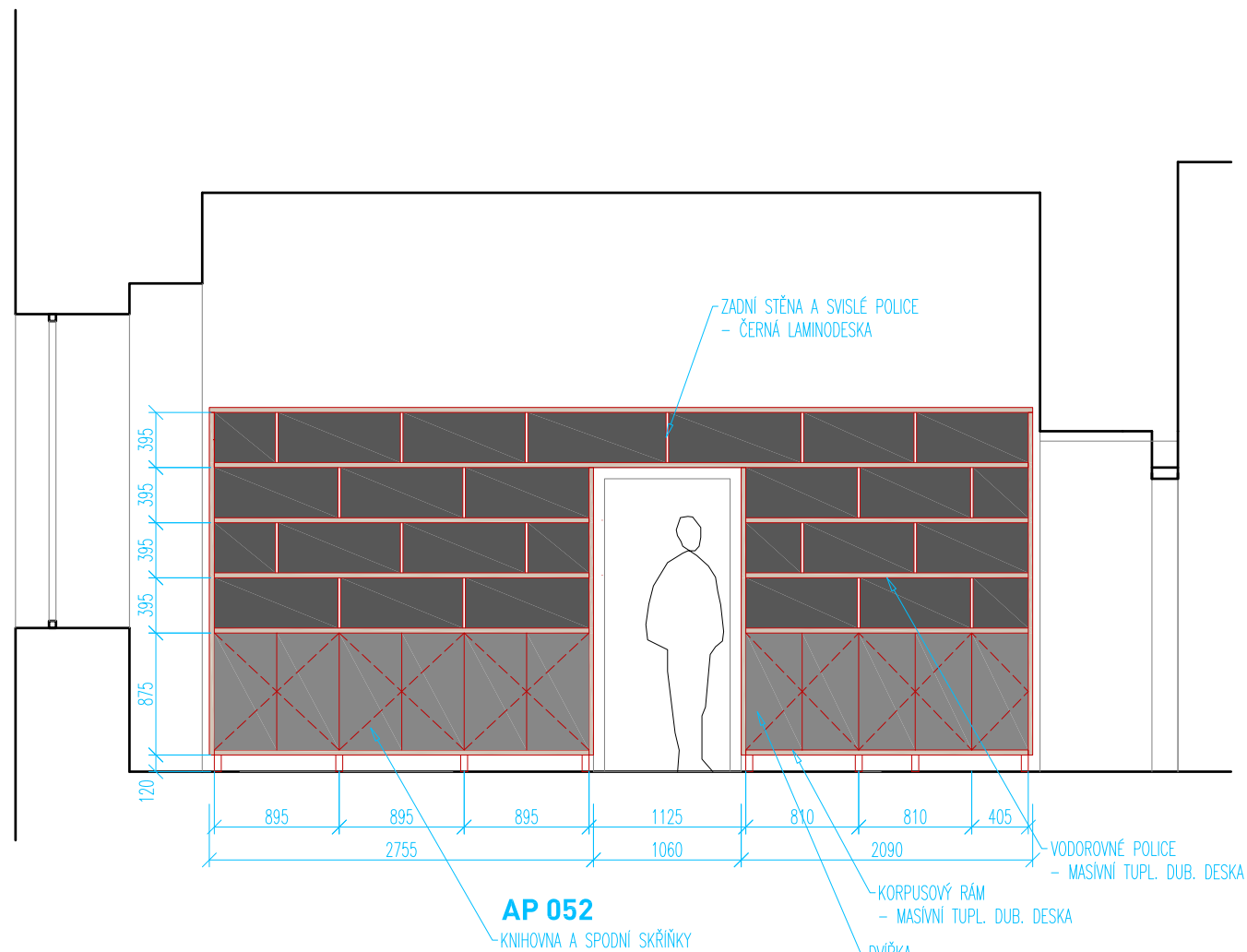

1.07 B

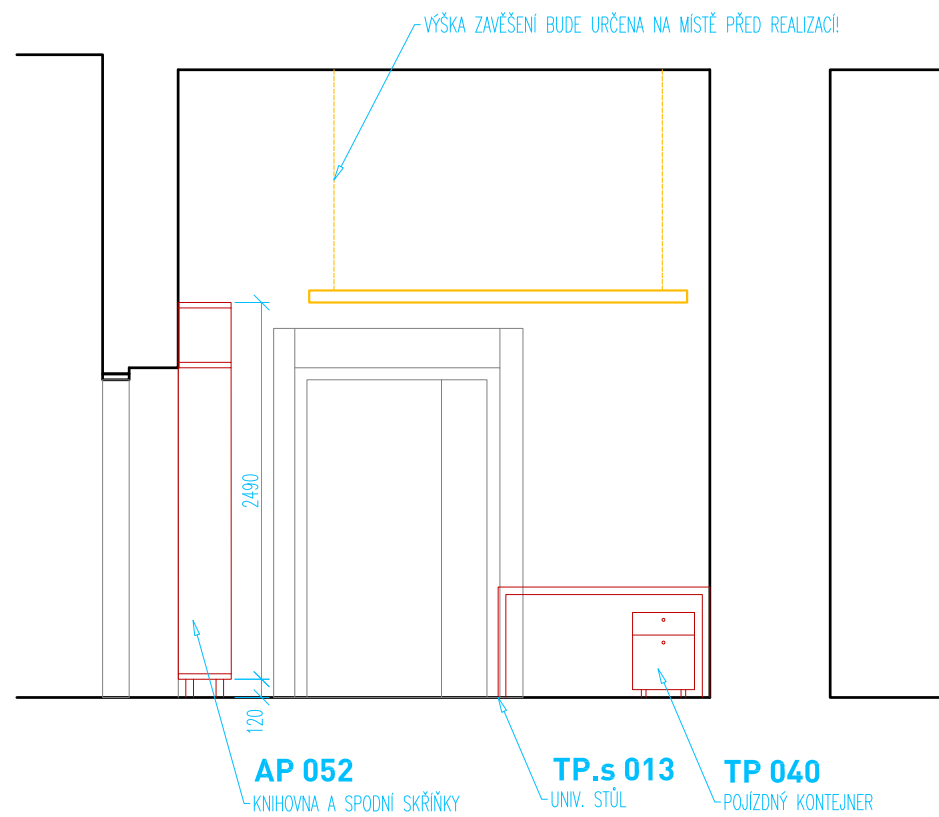

## LEGENDA MATERIÁLŮ:

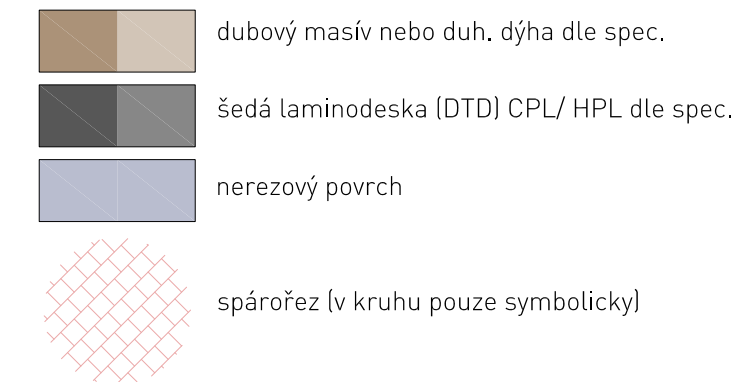

## POZNÁMKA:

Návrh nteriéru nenahrazuje dílenskou (výrobní) dokumentaci. Tato bude před realizací předložena hl. architektovi ke schválení!

Všechny rozměry je nutné před realizací ověřit na místě! Elektrospotřebiče a zařizovací předměty, které jsou vestavěné do nábytku, jsou součástí dodávky nábytku (kuch. linek) a jsou specifikovány v samostatné tabulce. Dodavatel předloží návrh konkrétních výrobků vždy ke schválení INV. a hl. architektovi!

Zobrazené typové prvky nábytku jsou pouze ilustrativní. Závazný referenční obr. je součástí tabulek specifikace!

Zařizovací předměty, povrchy, svítidla ad. prvky jsou specifikovány v prováděcí projektové dokumentaci stavby.

LED pásky, které jsou integrovány v nábytku jsou součástí dodávky nábytku (pokud není specifikováno jinak), vč. zdrojů, které budou umístěny v nábytku, jejich přesné umístění bude před realizací konzultováno s hl. architektem.

Nábytkové úchytky nejsou pro přehlednost zobrazeny. Jsou součástí specifikace. Vybraný výrobek bude před realizací odsouhlasen hl. architektem.

Veškeré materiály, jejich vzor a barva budou před realizací předloženy hl. architektovi ve formě vzorku ke schválení!

12

1.04, 1.07 1:50  
ŘEZOPOHLEDY (LEGENDA - VIZ PŮDORYS)

NÁVRH INT. VYBAVENÍ BÝV. KLÁŠTERA PAULÁNŮ V NOVÉ PACE  
Č.P. 144, NOVÁ PAKA  
ING. ARCH. MARTIN DOUBEK, 06/ 2021

Mar Dou. cz  
ARCHITEKTONICKÝ ATELIER

1.08 A

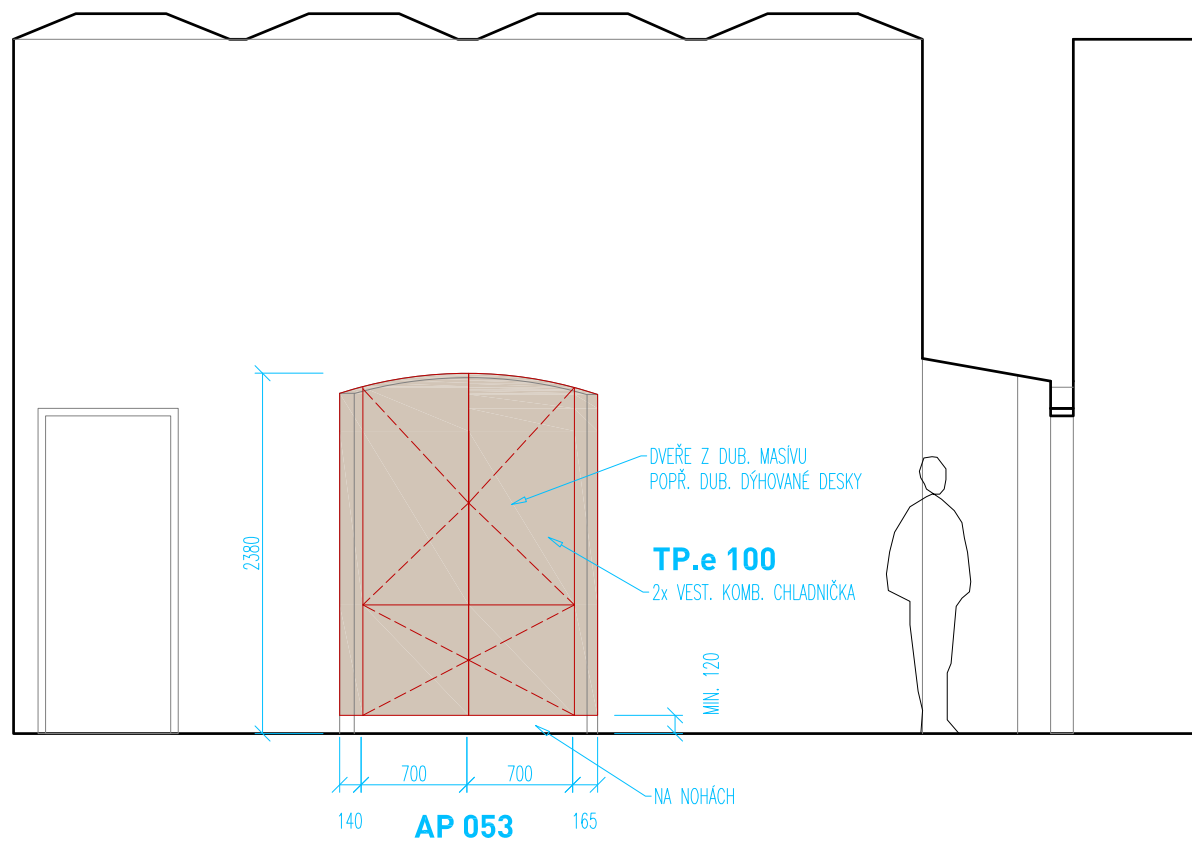

1.08 B

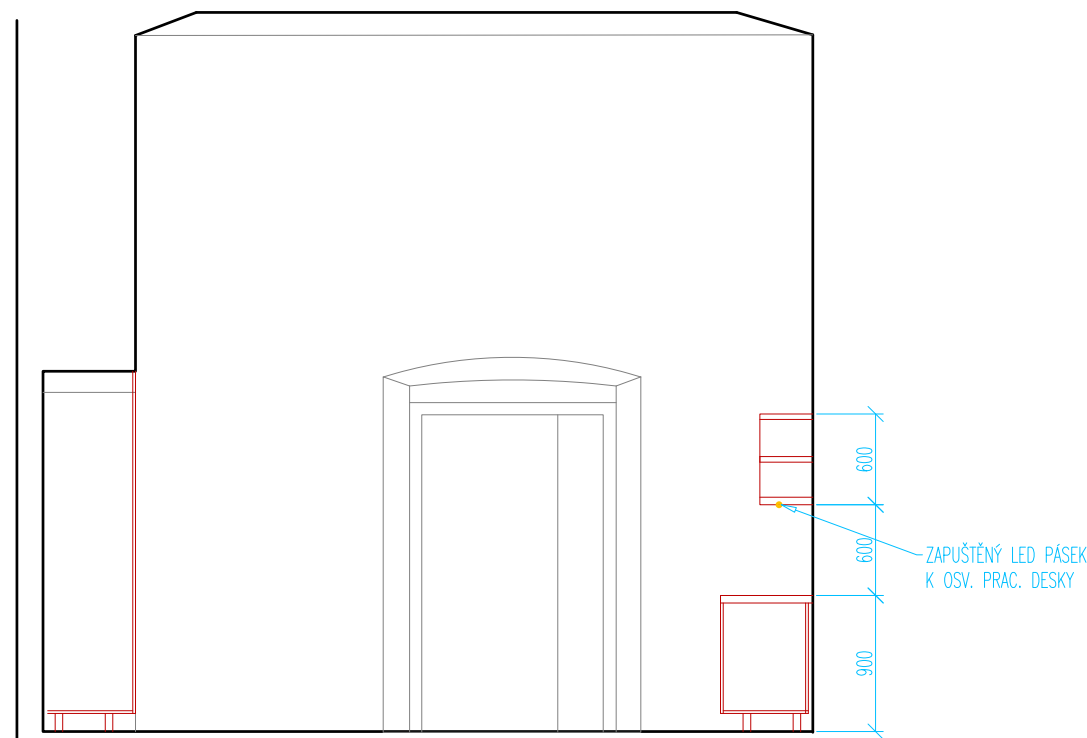

AP 053

AP 060

AP 053

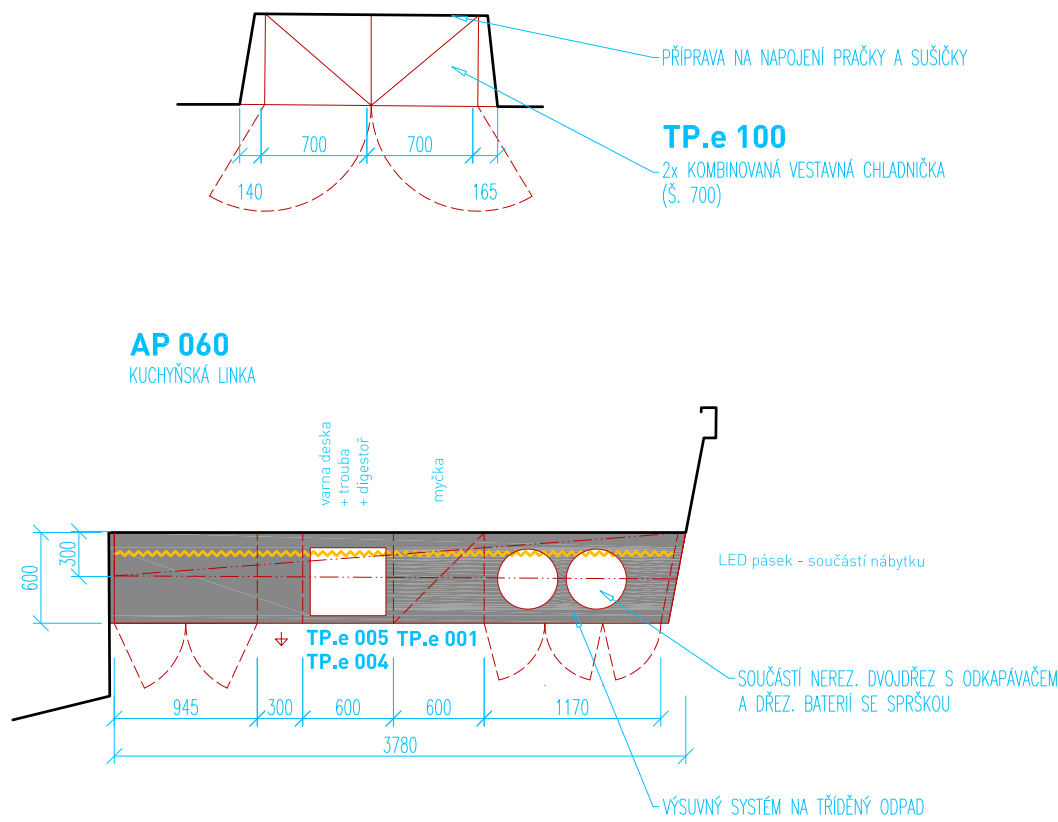

1.09 B

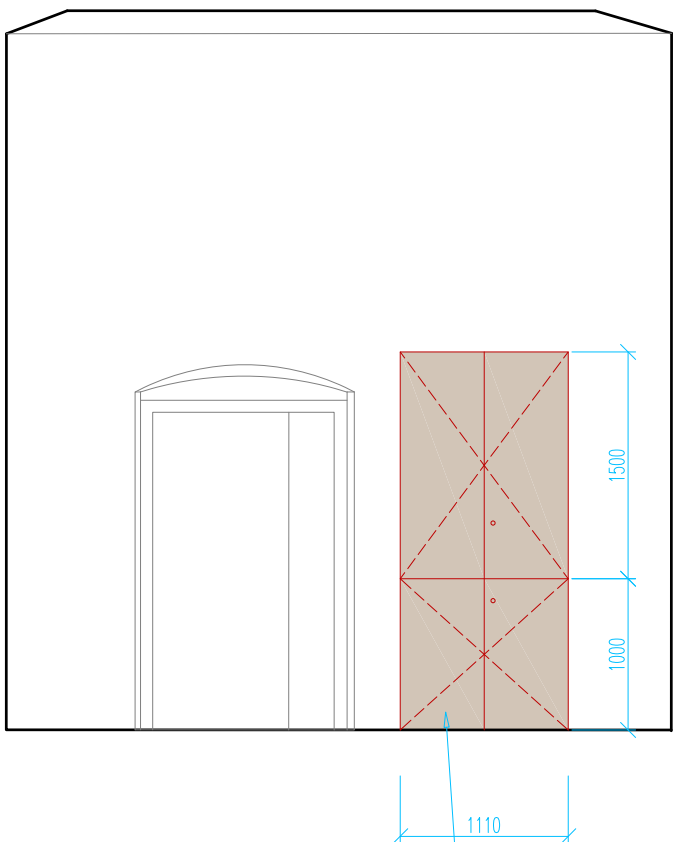

LEGENDA MATERIÁLŮ:

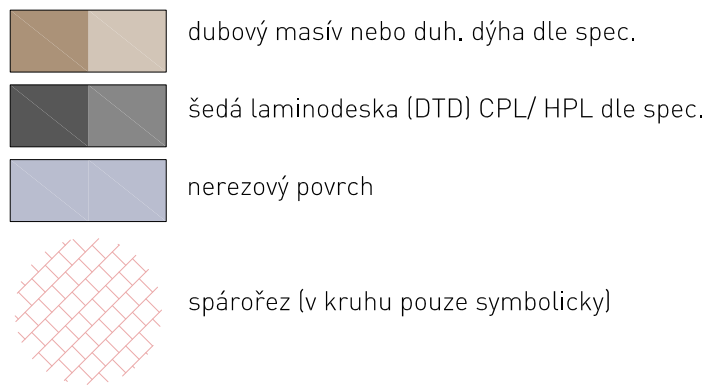

POZNÁMKA:

Návrh nteriéru nenahrazuje dílenskou (výrobní) dokumentaci. Tato bude před realizací předložena hl. architektovi ke schválení!

Všechny rozměry je nutné před realizací ověřit na místě! Elektrospotřebiče a zařízení předměty, které jsou vestavěné do nábytku, jsou součástí dodávky nábytku (kuch. linek) a jsou specifikovány v samostatné tabulce. Dodavatel předloží návrh konkrétních výrobků vždy ke schválení INV. a hl. architektovi!

Zobrazené typové prvky nábytku jsou pouze ilustrativní. Závazný referenční obr. je součástí tabulek specifikace!

Zařizovací předměty, povrchy, světla ad. prvky jsou specifikovány v prováděcí projektové dokumentaci stavby.

LED pásy, které jsou integrovány v nábytku jsou součástí dodávky nábytku (pokud není specifikováno jinak), vč. zdrojů, které budou umístěny v nábytku, jejich přesné umístění bude před realizací konzultováno s hl. architektem.

Nábytkové úchytky nejsou pro přehlednost zobrazeny. Jsou součástí specifikace. Vybraný výrobek bude před realizací odsouhlasen hl. architektem.

Veškeré materiály, jejich vzor a barva budou před realizací předloženy hl. architektovi ve formě vzorku ke schválení!

1.08 C

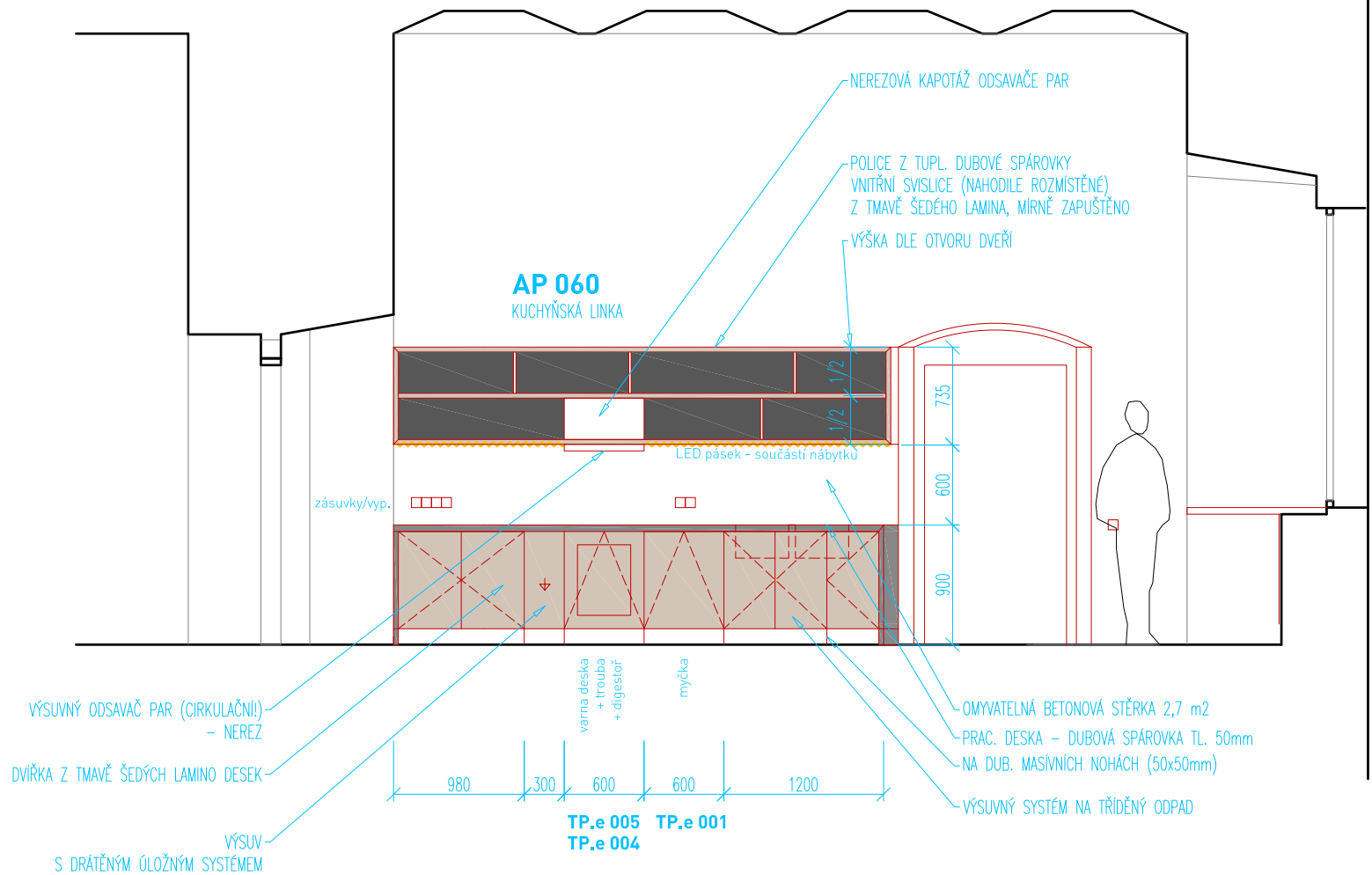

AP 061  
VEST. SKŘÍŇ  
SPODNÍ DVEŘKA KRYJÍ PODL. ROZDĚLOVAC

13

1.08, 1.09 1:50  
ŘEZPOHLEDY (LEGENDA - VIZ PŮDORYS)

NÁVRH INT. VYBAVENÍ BÝV. KLÁŠTERA PAULÁNŮ V NOVÉ PACE  
Č.P. 144, NOVÁ PAKA  
ING. ARCH. MARTIN DOUBEK, 06/ 2021

MarDou.cz  
ARCHITEKTONICKÝ ATELIER





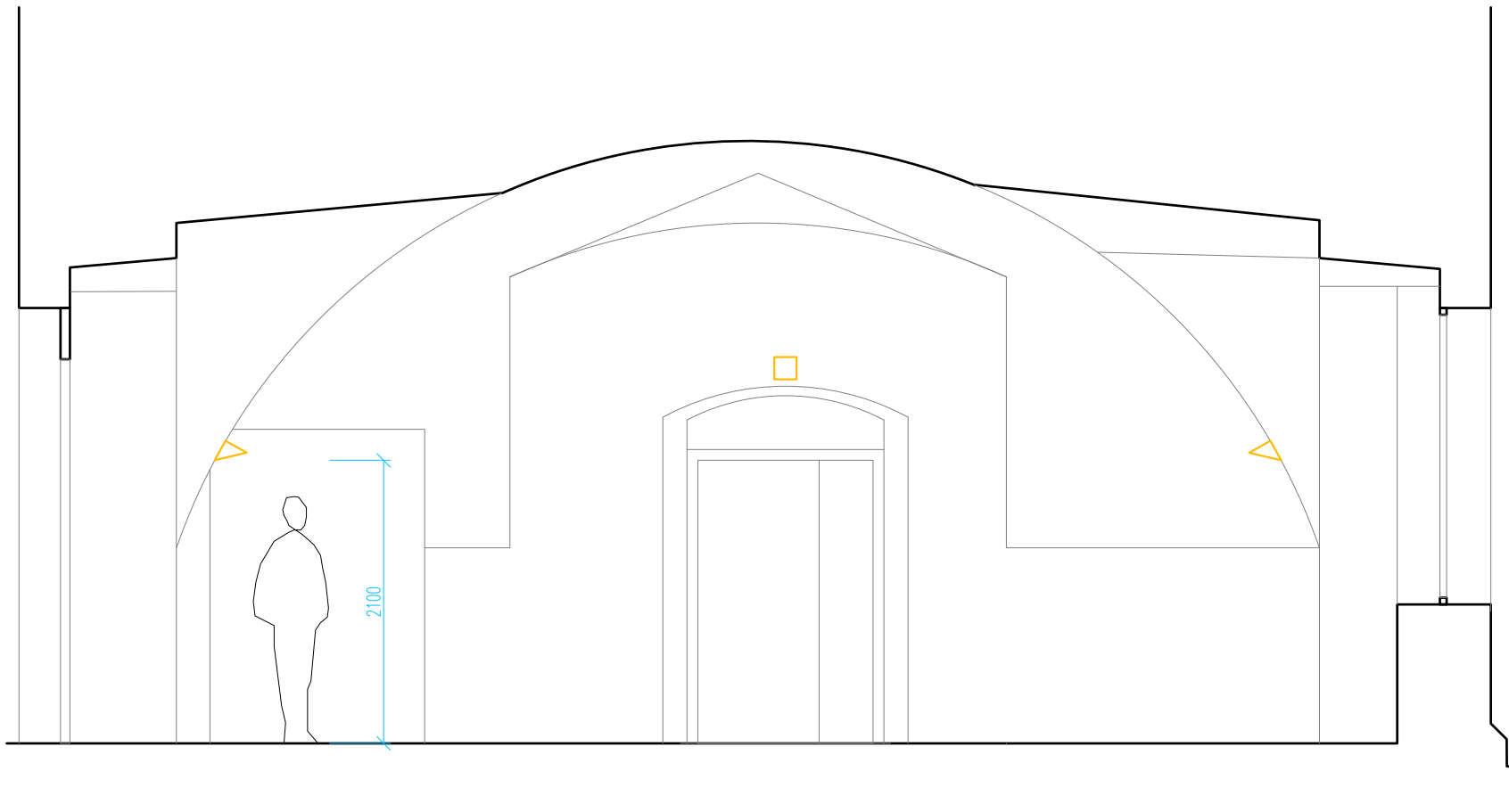

1.10 A

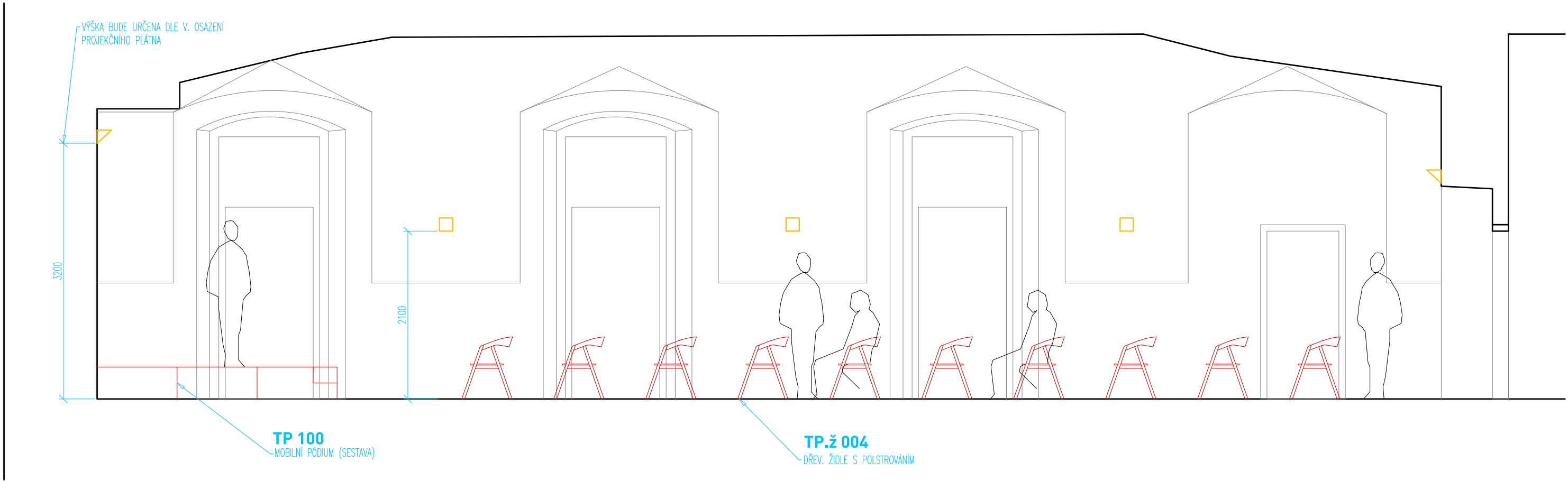

1.10 B



LEGENDA MATERIÁLŮ:

-  dubový masív nebo duh. dýha dle spec.
-  šedá laminodeska (DTD) CPL/ HPL dle spec.
-  nerezový povrch
-  spárořez (v kruhu pouze symbolicky)

POZNÁMKA:

Návrh nteriéru nenahrazuje dílenskou (výrobní) dokumentaci. Tato bude před realizací předložena hl. architektovi ke schválení!

Všechny rozměry je nutné před realizací ověřit na místě! Elektrospotřebiče a zařizovací předměty, které jsou vestavěné do nábytku, jsou součástí dodávky nábytku (kuch. linek) a jsou specifikovány v samostatné tabulce. Dodavatel předloží návrh konkrétních výrobků vždy ke schválení INV. a hl. architektovi!

Zobrazené typové prvky nábytku jsou pouze ilustrativní. Závazný referenční obr. je součástí tabulek specifikace!

Zařizovací předměty, povrchy, svítidla ad. prvky jsou specifikovány v prováděcí projektové dokumentaci stavby.

LED pásky, které jsou integrovány v nábytku jsou součástí dodávky nábytku (pokud není specifikováno jinak), vč. zdrojů, které budou umístěny v nábytku, jejich přesné umístění bude před realizací konzultováno s hl. architektem.

Nábytkové úchytky nejsou pro přehlednost zobrazeny. Jsou součástí specifikace. Vybraný výrobek bude před realizací odsouhlasen hl. architektem.

Veškeré materiály, jejich vzor a barva budou před realizací předloženy hl. architektovi ve formě vzorku ke schválení!

14

1.10 1:50  
ŘEZOPOHLEDY (LEGENDA - VIZ PŮDORYS)

NÁVRH INT. VYBAVENÍ BÝV. KLÁŠTERA PAULÁNŮ V NOVÉ PACE  
Č.P. 144, NOVÁ PAKA  
ING. ARCH. MARTIN DOUBEK, 06/ 2021

Mar Dou. cz  
ARCHITEKTONICKÝ ATELIER

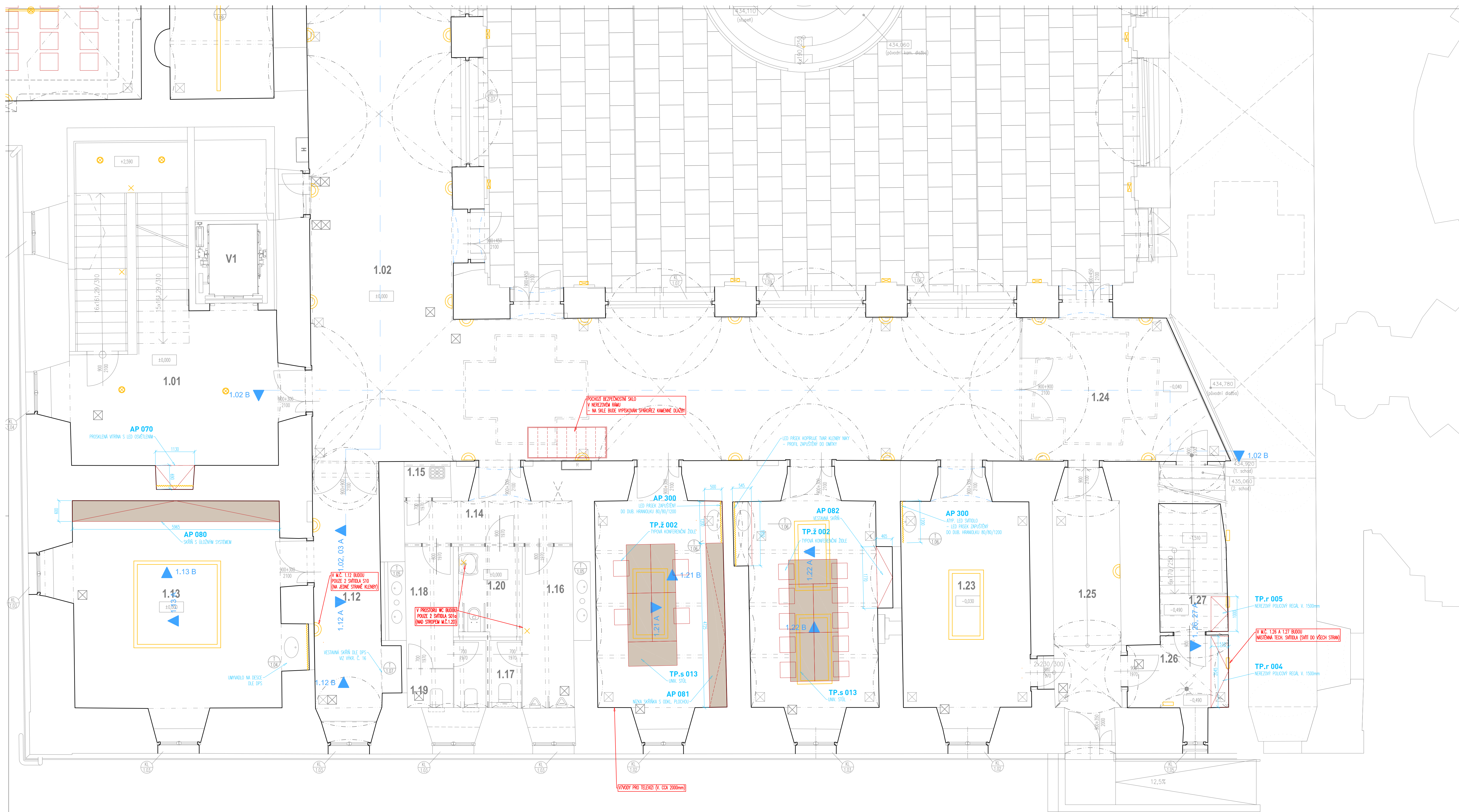

**POZNÁMKA:**  
Návrh interiéru nenahrazuje dílenskou výrobní dokumentaci. Tato bude před realizací předložena hl. architektovi ke schválení!

Všechny rozměry je nutné před realizací ověřit na místě!  
Elektrospotřebiče a zařizovací předměty, které jsou vestavěné do nábytku, jsou součástí dodávky nábytku (kuch. linek) a jsou specifikovány v samostatné tabulce. Dodavatel předloží návrh konkrétních výrobků vždy ke schválení INV. a hl. architektovi!

Zobrazené typové prvky nábytku jsou pouze ilustrativní. Závazný referenční obr. je součástí tabulek specifikace!

Zařizovací předměty, povrchy, svítidla ad. prvky jsou specifikovány v prováděcí projektové dokumentaci stavby.

LED pásy, které jsou integrovány v nábytku jsou součástí dodávky nábytku (pokud není specifikováno jinak), vč. zdrojů, které budou umístěny v nábytku, jejich přesné umístění bude před realizací konzultováno s hl. architektem.

Nábytkové úchytky nejsou pro přehlednost zobrazeny. Jsou součástí specifikace. Vybraný výrobek bude před realizací odsouhlasen hl. architektem.

Veškeré materiály, jejich vzor a barva budou před realizací předloženy hl. architektovi ve formě vzorku ke schválení!

- LEGENDA SVÍTIDEL:**
- S01 bodové světlo na liště
  - S01a samostatné bodové světlo bez lišty (směrovatelné)
  - S02 zapuštěné podhledové svítidlo (velké)
  - S03i přisazené nástropní svítidlo interiérové
  - S03e přisazené nástropní svítidlo exteriérové
  - S05 zapuštěné podhledové svítidlo (malé)
  - S10 uplight (nástenné svítidlo k nasvícení klenby)
  - S11 zavěšená světelná soustava čtverec
  - S12 zavěšená světelná soustava linie
  - S15 technické svítidlo
  - S19 přisazené nástenné exteriérové svítidlo

Svítidla jsou specifikována v části elektroinstalace.  
Pokud je v zobrazení pozice svítidla rozpor mezi částmi PD, přednost má pozice z Návrhu interiérového vybavení pop. aktualizace hl. architektem (AD).

- LEGENDA MATERIÁLŮ:**
- dubový masív nebo duh. dýha dle spec.
  - šedá laminodeska (DTDI CPL/ HPL dle spec.
  - nerezový povrch
  - spárořez lv kruhu pouze symbolicky)

1.12 A

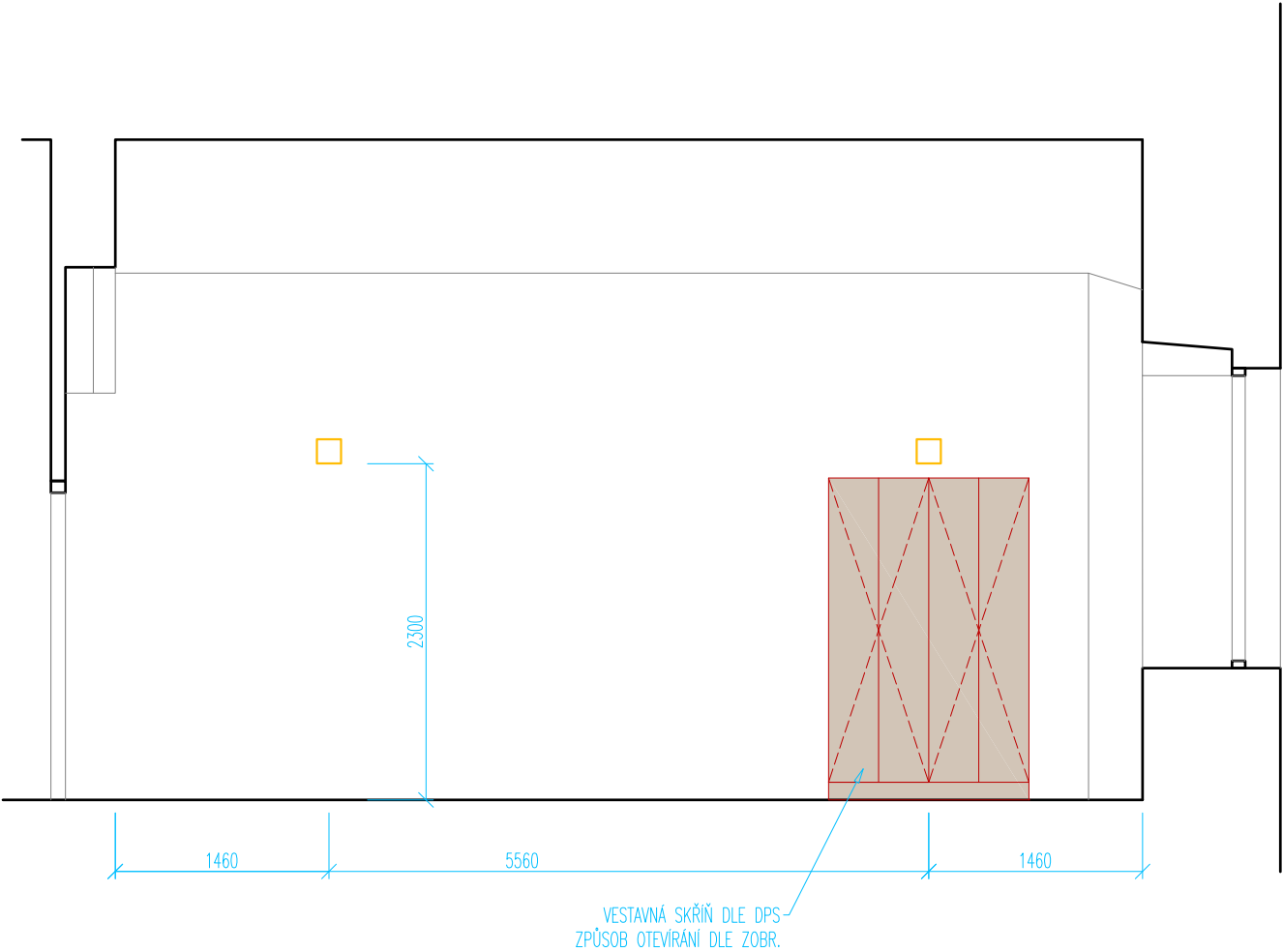

1.12 B

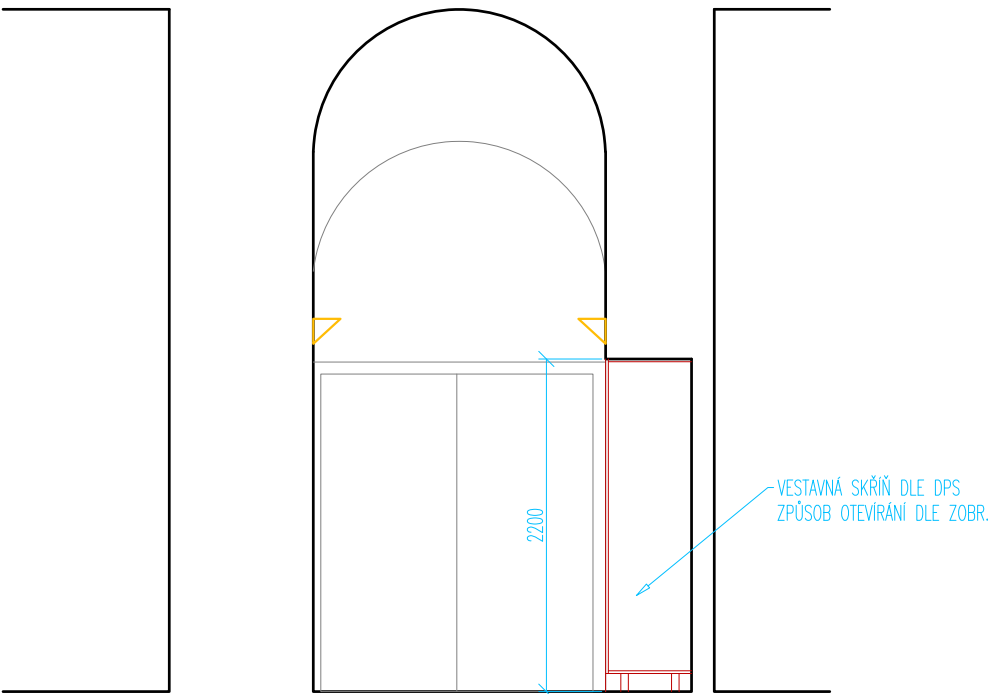

1.13 A

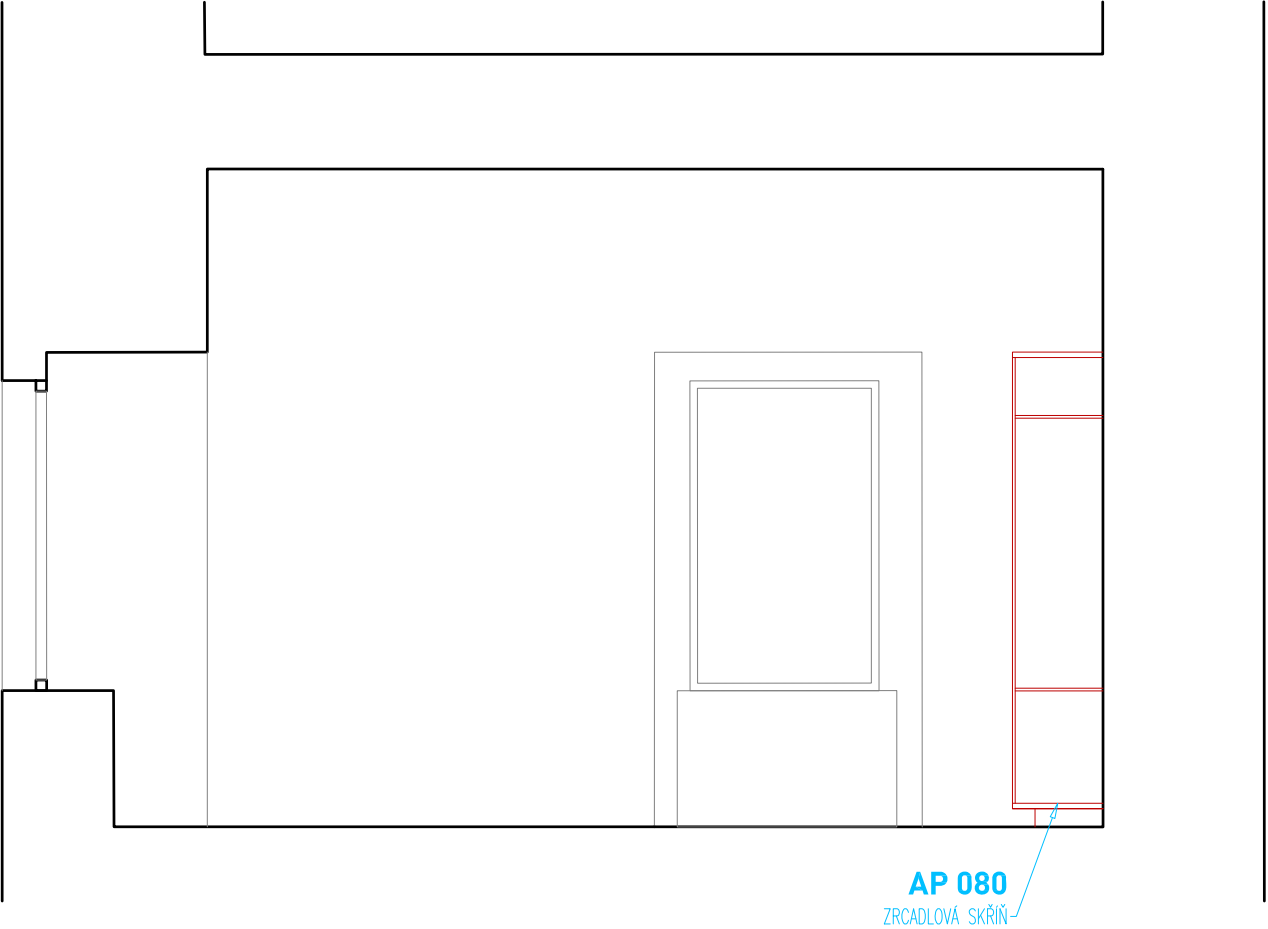

1.13 B

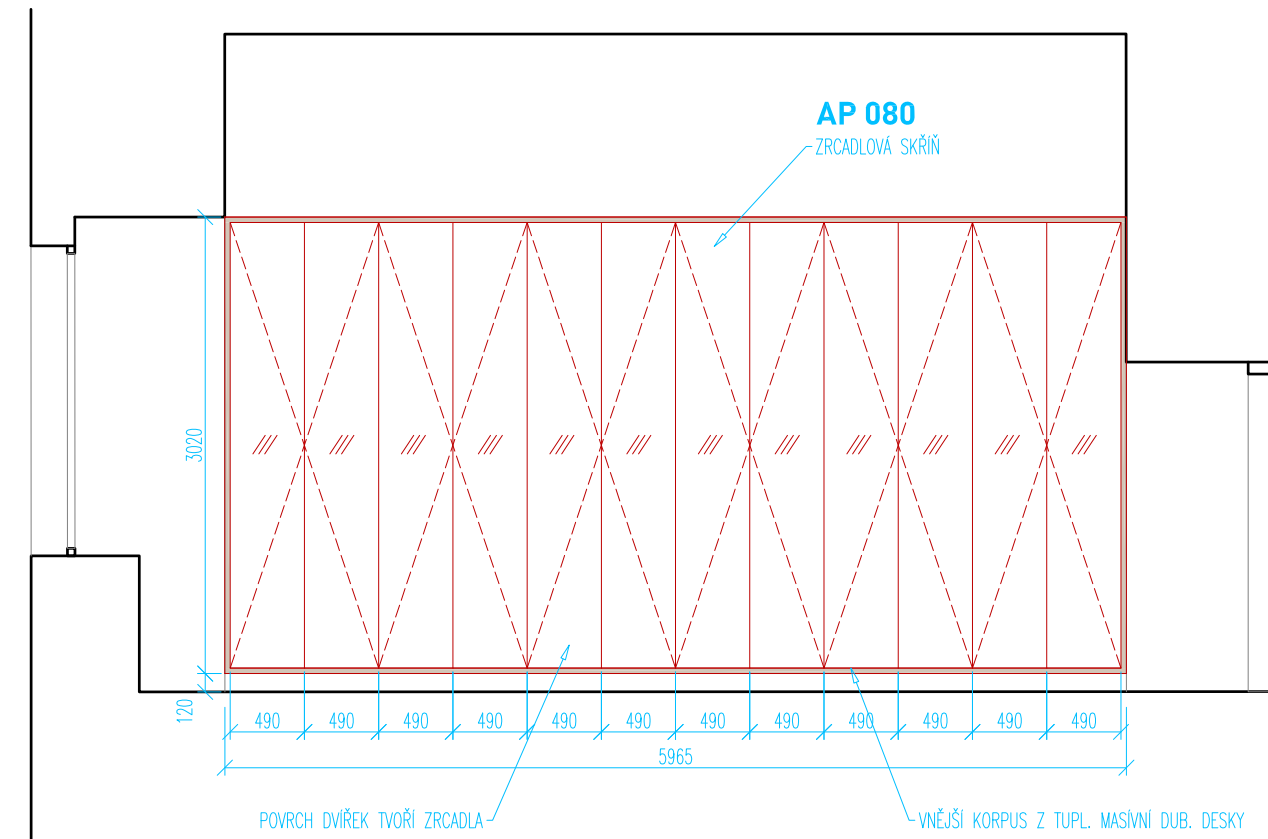

LEGENDA MATERIÁLŮ:

- dubový masív nebo duh. dýha dle spec.
- šedá laminodeska (DTD) CPL/ HPL dle spec.
- nerezový povrch
- spárořez (v kruhu pouze symbolicky)

POZNÁMKA:

Návrh nteriéru nenahrazuje dílenskou (výrobní) dokumentaci. Tato bude před realizací předložena hl. architektovi ke schválení!

Všechny rozměry je nutné před realizací ověřit na místě! Elektrospotřebiče a zařizovací předměty, které jsou vestavěné do nábytku, jsou součástí dodávky nábytku (kuch. linek) a jsou specifikovány v samostatné tabulce. Dodavatel předloží návrh konkrétních výrobků vždy ke schválení INV. a hl. architektovi!

Zobrazené typové prvky nábytku jsou pouze ilustrativní. Závazný referenční obr. je součástí tabulek specifikace!

Zařizovací předměty, povrchy, svítidla ad. prvky jsou specifikovány v prováděcí projektové dokumentaci stavby.

LED pásky, které jsou integrovány v nábytku jsou součástí dodávky nábytku (pokud není specifikováno jinak), vč. zdrojů, které budou umístěny v nábytku, jejich přesné umístění bude před realizací konzultováno s hl. architektem.

Nábytkové úchytky nejsou pro přehlednost zobrazeny. Jsou součástí specifikace. Vybraný výrobek bude před realizací odsouhlasen hl. architektem.

Veškeré materiály, jejich vzor a barva budou před realizací předloženy hl. architektovi ve formě vzorku ke schválení!



1.21 A

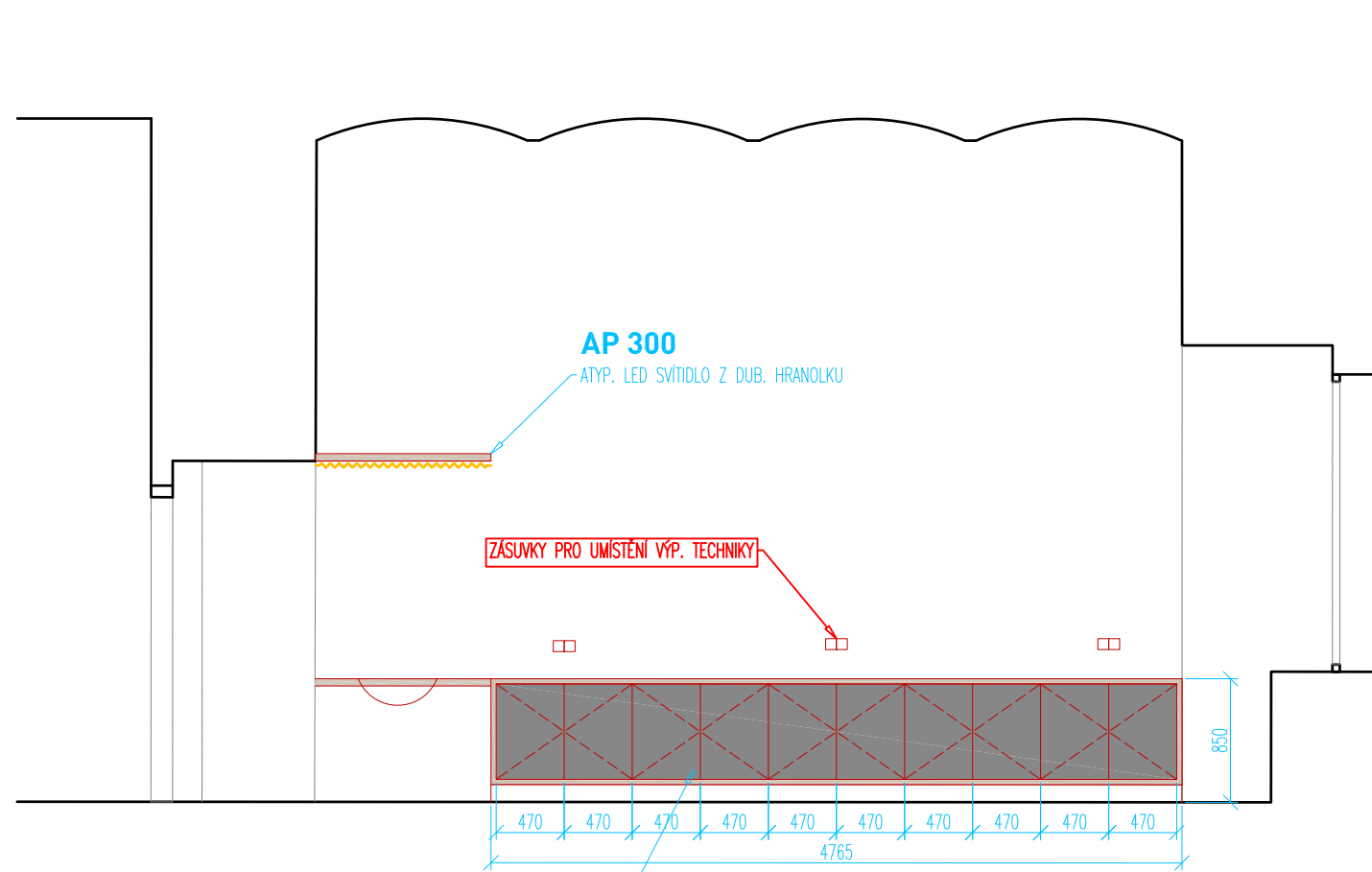

1.21 B

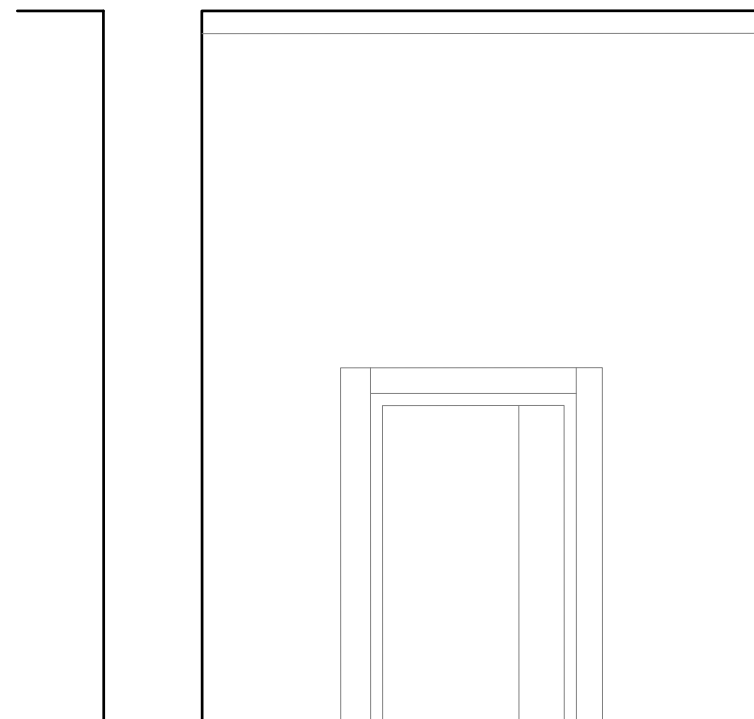

**AP 082**  
VESTAVNÁ SKŘIŇ

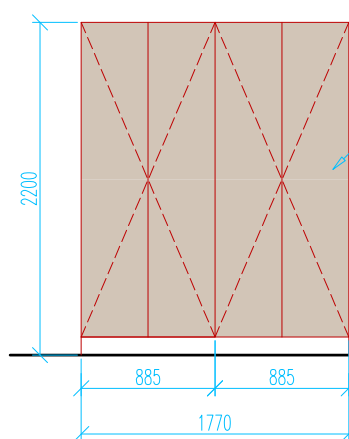

- DVÍŘKA Z DUB. MASÍV. DESKY
- NEBO DÝHOVANÉ DESKY
- VARIABILNÍ POLICE
- (LAMINODESKY) UVNITŘ,
- UZAMYKATELNÉ!

LED PÁSEK  
- PROFIL ZAPUŠTĚNÝ DO OMÍTKY

AP 300

### ATYP. LED SVÍTIDLO Z DUB. HRANOLKU

1.22 B

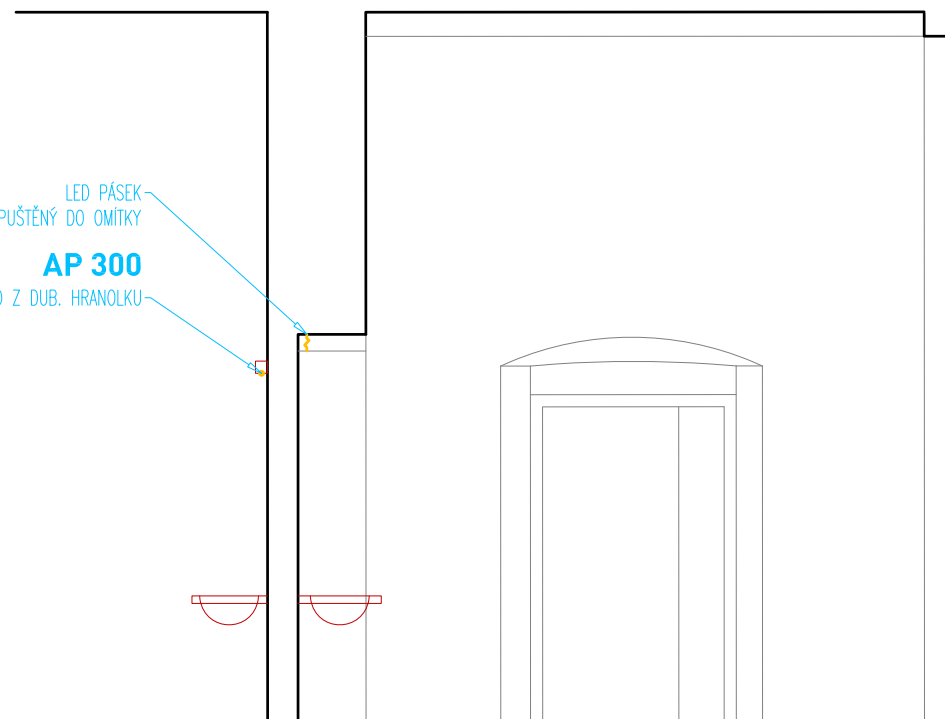

1.22 B

### LEGENDA MATERIÁLŮ:

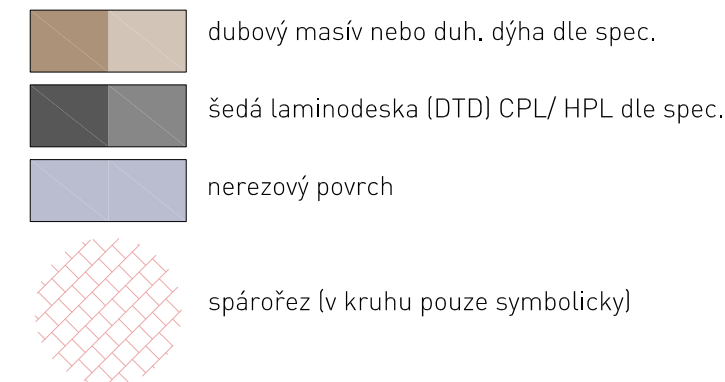

POZNÁMKA:

Návrh interiéru nenahrazuje dílenskou (výrobní) dokumentaci. Tato bude před realizací předložena hl. architektovi ke schválení!

Všechny rozměry je nutné před realizací ověřit na místě!  
Elektrospotřebiče a zařizovací předměty, které jsou vestavěné do nábytku, jsou součástí dodávky nábytku (kuch. linek) a jsou specifikovány v samostatné tabulce. Dodavatel předloží návrh konkrétních výrobků vždy ke schválení INV. a hl. architektovi!

Zobrazené typové prvky nábytku jsou pouze ilustrativní. Závazný referenční obr. je součástí tabulek specifikace!

Zařizovací předměty, povrchy, svítidla ad. prvky jsou specifikovány v prováděcí projektové dokumentaci stavby.

LED pásky, které jsou integrovány v nábytku jsou součástí dodávky nábytku (pokud není specifikováno jinak), vč. zdrojů, které budou umístěny v nábytku, jejich přesné umístění bude před realizací konzultováno s hl. architektem.

Nábytkové úchytky nejsou pro přehlednost zobrazeny. Jsou součástí specifikace.  
Vybraný výrobek bude před realizací odsouhlasen hl. architektem.

Veškeré materiály, jejich vzor a barva budou před realizací předloženy hl. architektovi ve formě vzorku ke schválení!

17

**1.21, 1.22 1:50**  
ŘEZOPOHLEDY (LEGENDA - VIZ PŮDORYS)

**NÁVRH INT. VYBAVENÍ** BÝV. KLÁŠTERA PAULÁNŮ V NOVÉ PACE  
Č.P. 144, NOVÁ PAKA  
ING. ARCH. MARTIN DOUBEK, 06/ 2021

Mar Dou. cz  
ARCHITEKTONICKÝ ATELIER